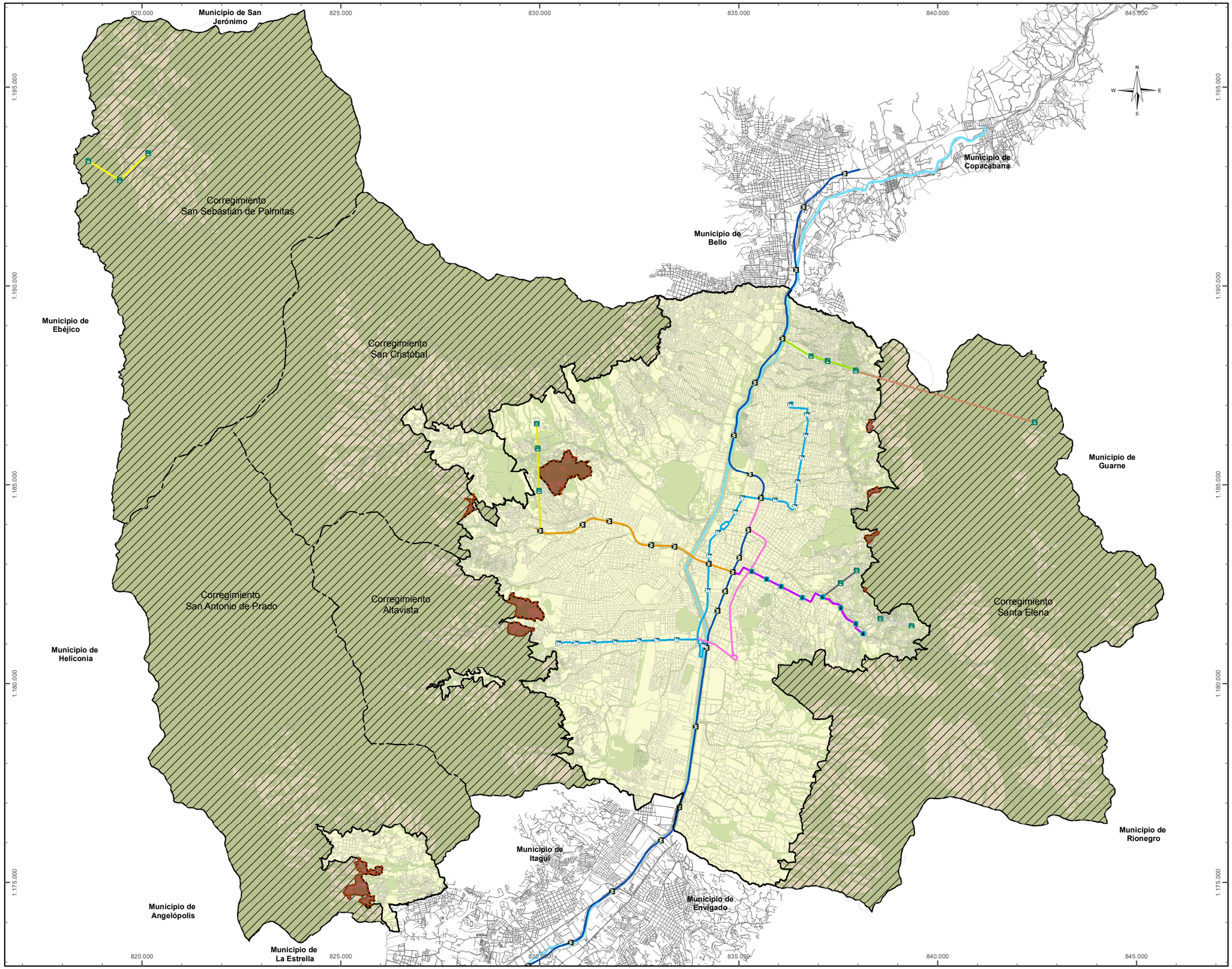

Alcaldía de Medellín

Plan de Ordenamiento Territorial de Medellín

MUNICIPIO DE MEDELLÍN

DEPARTAMENTO ADMINISTRATIVO DE PLANEACIÓN

CLASIFICACIÓN DEL SUELO

Convenciones Temáticas

Clases de suelo

- Suelo rural
- Suelo urbano
- Suelo de expansión urbana

Convenciones Cartográficas

- Perímetro Urbano
- Límite Suelo de Expansión
- Límite de Corregimiento
- Límite Municipal
- Río Medellín
- METRO, Línea A , Niquía-La Estrella
- METRO, Línea B, San Antonio-San Javier
- METROCABLE, Línea J, San Javier-La Aurora
- METROCABLE, Línea K, Acevedo-Santo Domingo
- METROCABLE, Línea L, Santo Domingo-Arví
- METROCABLE, La Aldea-Las Terestas-El Morrón
- METROCABLE, Línea H, Alejandro Echavarría-La Sierra
- METROCABLE,Línea M, Miraflores-13 Noviembre
- METROPLUS, Línea 1, UdeM-Av.Ferrocarril-Parque Aranjuez
- METROPLUS, Línea 2, U. de M.,Pretronal Oriental
- TRANVÍA, Línea 1, San Antonio-Alejandro Echavarría

Sistema de Coordenadas

Coordenadas Proyectadas: PCS MAG Ant Medellín
Proyección: Transversa de Mercator
Falso Este: 835.378
Falso Norte: 1.180.816
Meridiano Central: -75,5649

Latitud de Origen: 6,2292
Unidad Lineal: Metros
Coordenadas Geográficas: GCS_MAGNA
Datum: Magna, Origen Medellín

Fuente de información:
Actualización catastral 2013
Planos del POT Acdo. 46 del 2006
Cartografía SIGAME generalizada a 1:10.000

Elaboró: Departamento Administrativo de Planeación

Procesó: Departamento Administrativo de Planeación

Escala de impresión: 1:90.000 | Fecha de Elaboración: noviembre de 2014 | 2/33

Ordenanza_Información_G:\Shapes\acuerdo\01_20150224_MOT\Tablero\2_Clasificación del Suelo.mxd