

# PLAN DE DESARROLLO MEDELLÍN TE QUIERE 2024 / 2027



Alcaldía de Medellín  
Distrito de  
Ciencia, Tecnología e Innovación

Tema: Resumen Plan de Desarrollo  
Versión: 31 de mayo 2024  
Clasificación de información: Pública  
Vigencia: junio 2024  
Elaborado por: Departamento  
Administrativo de Planeación



PLAN DE DESARROLLO

**MEDELLÍN**

**TE QUIERE**

2024 / 2027

**EL CONCEJO APROBÓ  
LA INVERSIÓN MÁS  
ALTA PARA ATENDER  
LAS NECESIDADES DE  
LA GENTE DE MEDELLÍN**



Alcaldía de Medellín  
Distrito de  
Ciencia, Tecnología e Innovación



Programa de Gobierno  
2023



Anteproyecto  
Feb 2024

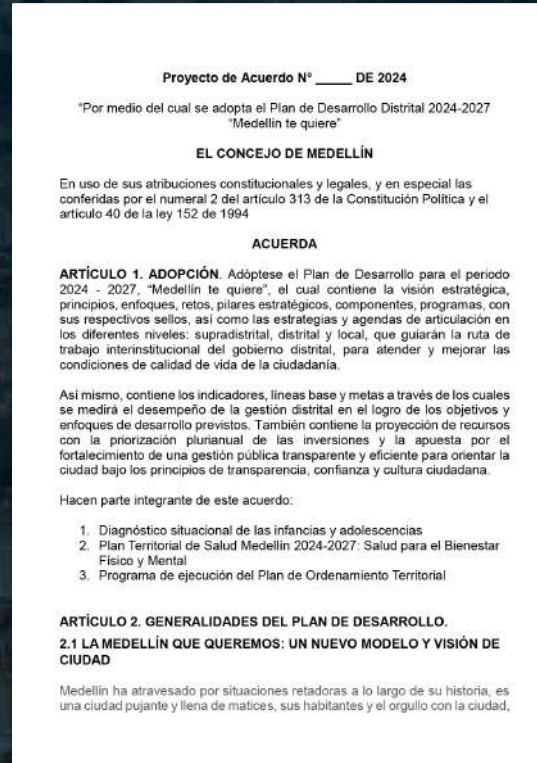

Proyecto de Acuerdo  
Abril 2024



Plan de Desarrollo  
MEDELLÍN TE QUIERE



## Programa de Gobierno

**1**  
HABILITADOR

**5**  
PILARES

**597**  
COMPROMISOS

## Anteproyecto

**1** HABILITADOR

**5** PILARES

**627** INDICADORES

**22** COMPONENTES

**109** PROGRAMAS

**3** ENFOQUES

**15** PROYECTOS  
ESTRATÉGICOS

**9** SELLOS

## Proyecto de acuerdo

**1** HABILITADOR

**5** PILARES

**728** INDICADORES

**22** COMPONENTES

**111** PROGRAMAS

**5** ENFOQUES

**27** PROYECTOS  
ESTRATÉGICOS

**12** SELLOS

**85** PROYECTOS  
ORIENTADORES





# Contexto



**Alcaldía de Medellín**  
Distrito de  
Ciencia, Tecnología e Innovación



**Así  
recibimos**



**Construimos  
nuestro  
Plan de  
Desarrollo**

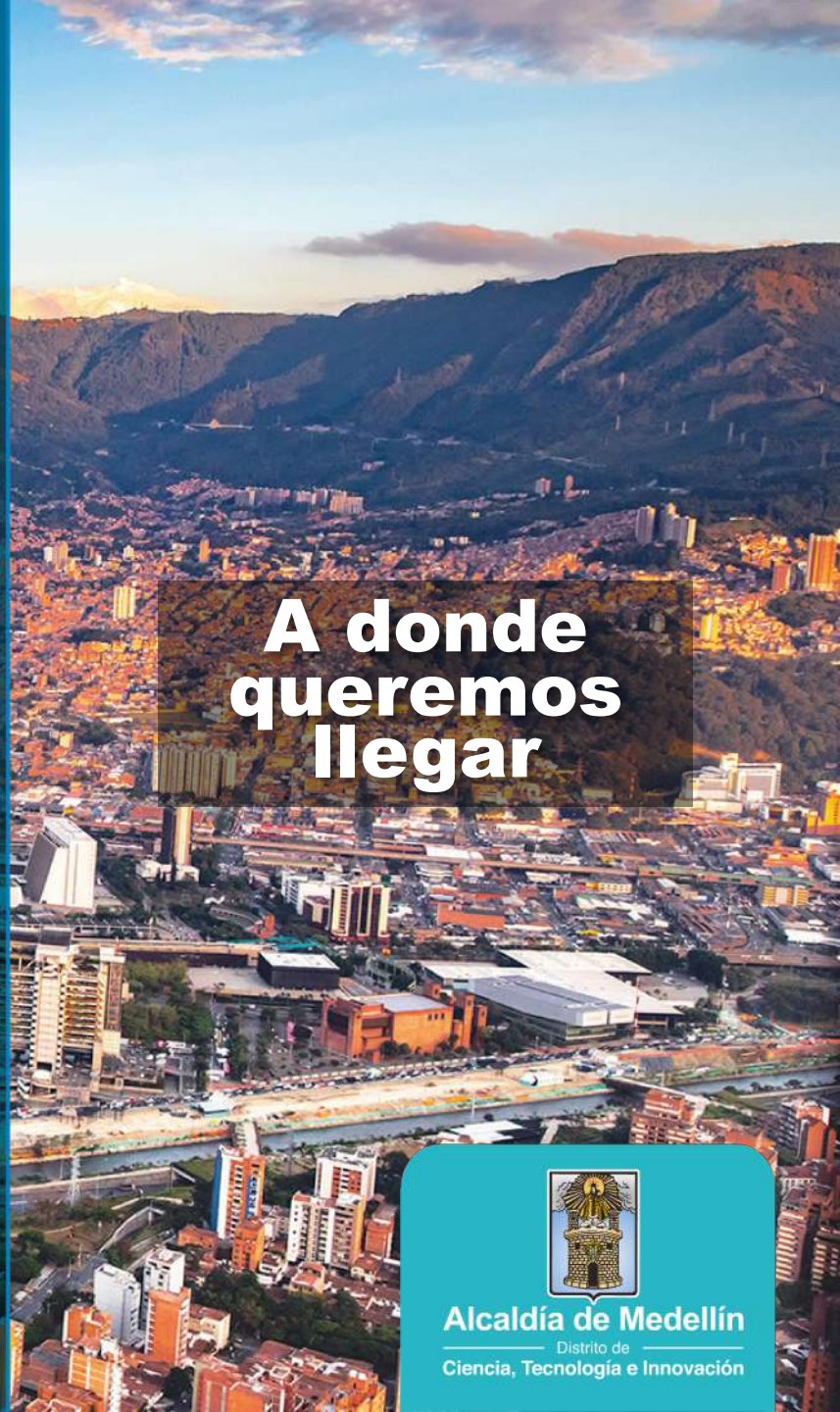

**A donde  
queremos  
llegar**



**Alcaldía de Medellín**  
Distrito de  
Ciencia, Tecnología e Innovación



# Así recibimos

Medellín retrocedió 10 años en su calidad de vida.

Más niños, niñas y jóvenes dejaron de ir a estudiar.

La cifra más alta de hambre en 17 años.

Más pobreza y peores condiciones de vida.

Pérdida de confianza y ruptura institucional

Niñez en riesgo de desnutrición.

Buen Comienzo en las garras de la corrupción.

Aumento de denuncias por hurtos, extorsión y violencia intrafamiliar.

Más basuras, huecos, colegios caídos y escenarios deportivos abandonados.

Gestión de basuras, escombros y estado de vías.

Deficit de vivienda: nuevas y mejoras para las existentes.

Aumentó la insatisfacción con los servicios públicos y aumentó la desconfianza con EPM.

Los ciudadanos perdieron la confianza en la Alcaldía, en el alcalde y en las instituciones públicas: escándalos de corrupción, politiquería y división.



# Construimos nuestro Plan de Desarrollo

En los  
**Territorios.**

Recuperando  
nuestra **Tacita  
de Plata.**

Proyectos  
**estratégicos.**

Construyendo **con  
la gente y para la  
gente.**

Participativo.

**Distrito de  
Ciencia.  
Tecnología e  
Innovación.**



**Alcaldía de Medellín**  
Distrito de  
**Ciencia, Tecnología e Innovación**



**Durante  
25 años**

hemos  
recorrido la  
calles  
conversando  
con la  
gente...

Nuestro objetivo es crear **más y mejores oportunidades** para todos los habitantes de Medellín.

Reactivaremos y repotenciaremos los programas sociales para que niñas, niños, jóvenes y adultos cuenten con las condiciones necesarias de bienestar.

Recuperaremos la infraestructura pública, los parques, los colegios y centros de salud, con énfasis en infraestructura digital, que nos permita conectarnos con redes globales.

Haremos de Medellín un lugar seguro para el progreso, en donde la riqueza ambiental, el potencial turístico, el talento y el bienestar de sus habitantes serán los activos más importantes para asegurar su desarrollo económico y social.

El turismo responsable, la industria del entretenimiento y la economía digital serán fuentes de nuevas oportunidades, empleo y desarrollo económico.

**A donde  
queremos  
llegar...**



**Alcaldía de Medellín**  
Distrito de  
Ciencia, Tecnología e Innovación





Proyecto de Acuerdo  
**MEDELLÍN  
TE QUIERE**  
Plan de Desarrollo  
2024 / 2027



# Qué contiene el Plan de Desarrollo MEDELLÍN TE QUIERE



# Visión del Plan de Desarrollo

**CREEMOS** en un nuevo modelo de ciudad: Medellín unida con confianza, transparencia y cultura ciudadana. Una ciudad que apunta al crecimiento económico sustentable, al desarrollo humano integral en ejercicio de los derechos humanos, al urbanismo con vocación social, ambiental y sostenible, a un distrito que detona la vocación en ciencia, tecnología e innovación en un territorio por y para la gente.



## Premisas

Un Plan coherente con el programa de Gobierno. Lo prometido en campaña está aquí.

Hecho con la gente. Funcionarios y servidores de esta alcaldía. Dejamos la capacidad instalada en el distrito. La madurez institucional es la base para la transición a Distrito.

Es un plan hecho “con la gente y para la gente”

Rigurosidad técnica y metodológica.

Lee las necesidad del territorio. Ahí están nuestras principales apuestas

Articulación: agendas globales, nacionales, departamental y locales

# NORMATIVIDAD PLANES DE DESARROLLO

## Municipio

**Constitución Política de Colombia, Capítulo 2° del título XII y art. 339**

**Ley 152 de 1994, ley orgánica del Plan de Desarrollo**

**Ley 388 de 1997, ley orgánica de ordenamiento territorial**

Inclusión en el Plan, de un capítulo independiente con priorización participativa de iniciativas susceptibles de ser financiadas con recursos de regalías.

**Ley 1617 de 2013, Régimen Distritos Especiales, artículo 21**

**Ley 2286 de 2023, Medellín Distrito**

**Ley 2056 de 2020, Sistema General de Regalías**

**Ley 1757 de 2015, Ley Estatutaria de Participación Ciudadana**

**Acuerdo 028 de 2017, Sistema Distrital de Planeación**

## Distrito

"Si el Plan de Desarrollo Departamental incluye acciones o proyectos en el territorio distrital estas deben ser concertadas previamente con el/la alcalde(sa) distrital"

Inclusión en el plan de desarrollo de Programas de promoción y desarrollo de la vocación del Distrito; implementación del Sistema de Ciencia, Tecnología e Innovación Distrital; define fuentes alternativas para la financiación.



**CONSTRUIMOS  
UN PLAN  
CON LA GENTE  
Y PARA LA  
GENTE**



**MÁS DE  
1.500**

propuestas  
recibidas entre;  
recomendaciones,  
ideas, proyectos  
para el Plan de  
Desarrollo



**MÁS DE  
20.000**

participantes en la  
formulación del  
Plan de Desarrollo



- Articulación de agendas y proyectos estratégicos con la Gobernación de Antioquia
- Trámite para el concepto del Consejo Territorial de Planeación (CTP)
- Sistematización y análisis de PQRS
- Identificación de aliados estratégicos
- Identificación de proyectos orientadores
- Ajustes por concepto del CTP
- Ajustes iniciales al Anteproyecto
- Trámite concepto autoridades ambientales

- Asignación de sellos
- Conceptualización del sello étnico
- Mesas techos presupuestales con Secretaría de Hacienda
- Mesas programáticas (13 al 16 de abril)
- Definición Proyectos Estratégicos

# Acuerdos ciudadanos

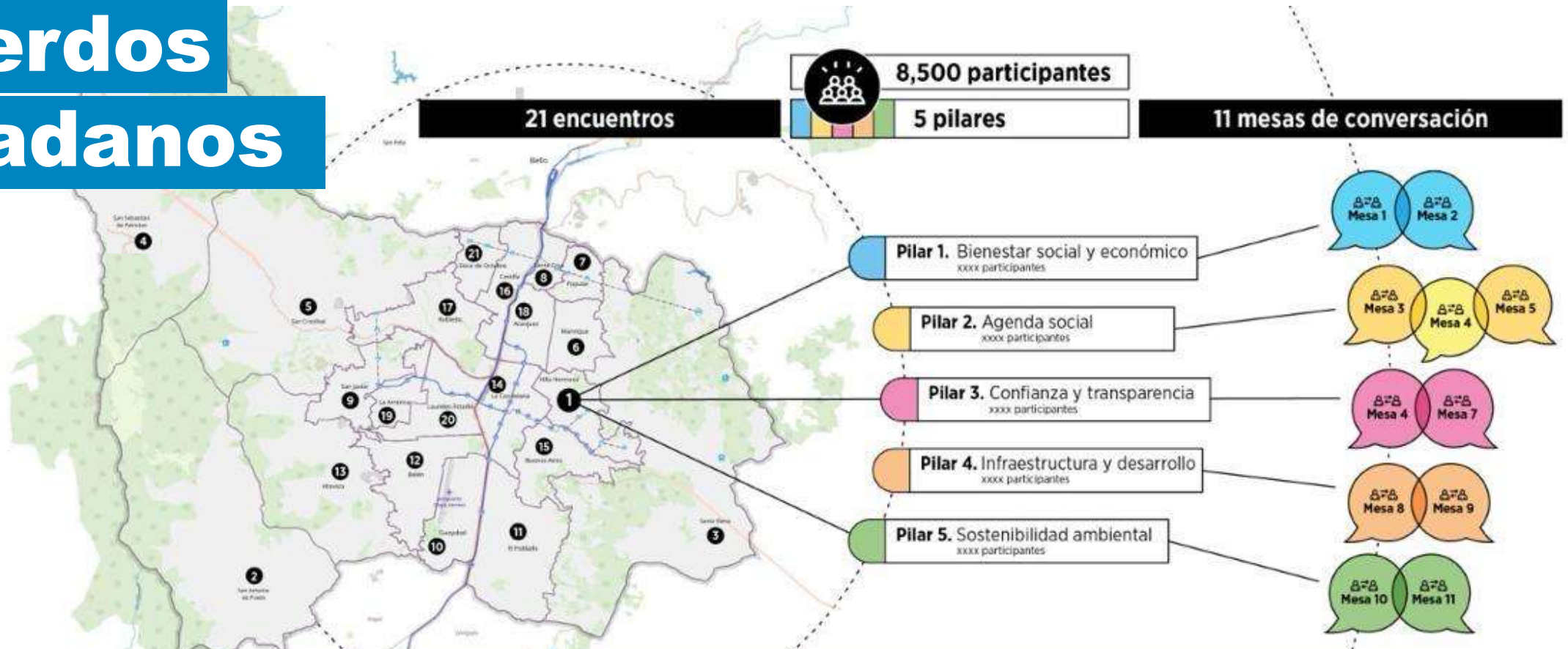

## METODOLOGÍA ACUERDOS CIUDADANOS PARA LA PARTICIPACIÓN TERRITORIAL Plan de desarrollo distrital de Medellín

**Antes**



**Inscripción**  
Bienestar social y económico

**I**

**Presentación**

- Presentación de los participantes.
- Acuerdos para el curso de la conversación.
- Objetivos de la conversación.

**II**

**Mesas de conversación**

- a. **Escucha activa** de percepciones ciudadanas.
- b. **Selección de temas.** Ciudadanía decide en qué enfocarse.
- c. **Selección propuestas.** Ciudadanía entrega y se enfoca en desarrollar propuestas.  
\*Por voto / Dar la palabra

**III**

**Deliberación de las propuestas**

- a. **Evaluar y complementar** Ciudadanía opina y aporta sobre las propuestas.
- b. **Generar propuestas** Ciudadanía se dirige hacia el acuerdo ciudadano.  
\*¿Qué otras propuestas podrían atender estos problemas?
- c.

**VI**

**Cierre**

- a. **Formular Acuerdo Ciudadano** Se registra el acuerdo ciudadano
- b. **Construcción del compromiso** Ciudadanía se compromete a cuidar el acuerdo.

**Después**

**Después**

- **Recopilación** de temas, acuerdos y compromisos para cada territorio.
- **Sistematización y análisis** de acuerdos ciudadanos.

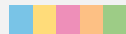

**Moderador:** guía la conversación

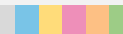

**Relatoría:** recoge propuestas y los acuerdos ciudadanos

**Medellín necesita volver a confiar** en sus instituciones, en sus acciones colectivas y sobre todo en su gente.



Creemos en un gobierno transparente, es lo único que le puede devolver la confianza a Medellín.

## Principios orientadores del Plan de Desarrollo

La confianza, la transparencia y la cultura ciudadana son los tres aspectos fundamentales para recuperar la esencia de Medellín y enfrentar los retos.

El trabajo que conecta sectores y hace de la construcción colectiva un gran activo social.



# Retos del Plan de Desarrollo

**Bienestar social** y progreso económico

Cambio social para **mayor equidad e igualdad**

**Fortalecimiento de las instituciones** y la confianza ciudadana

**Sostenibilidad ambiental** hacia la protección de la vida en todas sus formas

Actualización, adaptación y **vanguardia tecnológica**

Consolidación, conectividad y **accesibilidad territorial**

# Enfoques del Plan de Desarrollo

El Plan de Desarrollo Distrital 2024-2027 “Medellín te quiere”, se construye desde una apuesta por el desarrollo integral de los habitantes del distrito; desde sus cinco pilares, busca que todos los habitantes de Medellín cuenten con las condiciones necesarias para una vida digna, reconoce la necesidad de fortalecer dimensiones que en los últimos años se han visto deterioradas y que se constituyen en prioridades a abordar desde los diferentes componentes y programas. A continuación, se abordan los énfasis del enfoque de desarrollo integral empleados en el Plan:

## Enfoque de derechos

El enfoque basado en los derechos humanos establece la prioridad en la atención de la población objeto de una mayor marginación, exclusión y discriminación.

## Enfoque diferencial

Se intencionan estrategias que dan respuesta a las particularidades de cada sector de la población por su condición o situación.

## Enfoque de resiliencia

El Plan de Desarrollo Distrital 2024- 2027 “MEDELLÍN TE QUIERE”, lo determina como uno de sus enfoques, dada la urgencia de hacer frente a las condiciones actuales y de recurrir a las capacidades de la ciudadanía para recuperar el distrito y afrontar los grandes retos.

# Sellos del Plan de Desarrollo

El Plan de Desarrollo Distrital 2024-2027 Medellín, se propone varios desafíos para la implementación, relacionados con agendas y acuerdos de carácter prioritario para la ciudad, por tal razón, se definieron algunos sellos que permiten resaltar acciones diferenciales, entre las que están:



# Sellos del Plan de Desarrollo

## El Plan de Desarrollo Distrital 2024-2027

Medellín, se propone varios desafíos para la implementación, relacionados con agendas y acuerdos de carácter prioritario para la ciudad, por tal razón, se definieron algunos sellos que permiten resaltar acciones diferenciales, entre las que están:



### Agenda 2030: Objetivos del Desarrollo Sostenible ¿Qué significa que un programa tenga este sello?

Aportan a los Objetivos del Desarrollo Sostenible: a poner fin a la pobreza, proteger el planeta y mejorar las vidas y perspectivas de las personas.

**Palabras clave:** Objetivos de Desarrollo Sostenible .



### Distrito de Ciencia Tecnología e Información CTI

¿Qué significa que un programa tenga este sello? Aportan a la asunción de competencias como Distrito Especial y para el desarrollo de la vocación en ciencia, tecnología e innovación.

**Palabras clave:** competencias distritales; vocación; ciencia, tecnología e innovación



### Proyectos estratégicos

¿Qué significa que un programa tenga este sello? Iniciativas estratégicas que impactan a la ciudad destinando recursos y articulando voluntades para atender los temas más urgentes.

**Palabras clave:** recursos; estrategias; urgencias



### Acuerdo ciudadano

¿Qué significa que un programa tenga este sello? Programas que son producto de la concertación, de la cohesión social y de una ciudadanía activa en aras del bien común

**Palabras clave:** concertación; cohesión social



### Sello Joven:

¿Qué significa que un programa tenga este sello?

Iniciativas que contribuyen positivamente y de manera tangible al desarrollo humano integral de las y los jóvenes de Medellín.

**Palabras clave:** desarrollo humano integral; juventudes

### Transversalidades programáticas:

¿Qué significa que un programa tenga este sello?

Son oportunidades para la articulación de distintas capacidades administrativas en proyectos que atienden integralmente las problemáticas del distrito, promoviendo además la eficiencia de los recursos.

**Palabras clave:** articulación; capacidades administrativas; integralidad; eficiencia

### Nueva Ruralidad;

¿Qué significa que un programa tenga este sello?

La transformación de los territorios rurales hacia mejores condiciones sociales, económicas y ambientales, a través de acciones coherentes con las necesidades y las fortalezas de las poblaciones que los habitan.

**Palabras clave:** transformación territorial; ruralidad; condiciones de vida



### Igualdad de Género:

¿Qué significa que un programa tenga este sello?

Incorporan el enfoque de género a través del análisis diferencial e interseccional en la etapa de planeación y ejecución, actuando sobre la autonomía económica, la salud y la vida libre de violencias contra las mujeres.

**Palabras clave:** Enfoque de género; análisis diferencial; interseccionalidad

### Sello Étnico:

¿Qué significa que un programa tenga este sello?

Buscan el cierre de brechas y la superación del racismo contando con las particularidades de las poblaciones étnicas para la protección y la garantía de sus derechos individuales y colectivos.

**Palabras clave:** cierre de brechas; superación del racismo; protección y garantía de derechos



### Sello de Seguridad Integral:

¿Qué significa que un programa tenga este sello?

Busca resaltar las acciones de todas las dependencias enfocadas en implementar políticas inclusivas e integrales, bajo la visión de la Política Pública de Seguridad y Convivencia.



### **Plan de Ordenamiento Territorial-POT:**

**¿Qué significa que un programa tenga este sello?**

Desarrollan acciones basadas en los principios de la Ley 388 de 1997 y el Plan de Ordenamiento Territorial del distrito.

**Palabras clave:** institucionalidad; planificación urbana y territorial



### **Ditrto verde:**

**¿Qué significa que un programa tenga este sello?**

Acompaña programas que aportan a la gestión del cambio climático, contribuyen a mejorar la calidad ambiental del Distrito y aplican criterios de sostenibilidad en su diseño, construcción, implementación y evaluación.



# Estructura del Plan de Desarrollo

1

Habilitador

5

Pilares

22

Componentes

111

Programas

27

Proyectos Estratégicos



Alcaldía de Medellín  
Distrito de  
Ciencia, Tecnología e Innovación

# El plan contiene:







# Pilar 1

Bienestar

social y económico

**CREEMOS EN UNA CIUDAD GLOBAL DESDE EL TALENTO DE SU GENTE:** potenciando el ser humano desde la infancia, más música y arte, más deporte, más y mejores empresas, más innovación, conectados con el mundo para construir juntos.

**Macroproblema:** la falta de condiciones adecuadas para el desarrollo infantil, junto con la baja calidad educativa y la escasez de espacios deportivos y recreativos en Medellín, afecta negativamente la productividad, competitividad y sostenibilidad económica, así como el desarrollo humano sostenible y la igualdad de género en la ciudad.

**Objetivo:** promover el desarrollo humano integral en Medellín desde la infancia hasta la edad adulta, mediante el acceso equitativo a educación, deporte, recreación y cultura, con el objetivo de mejorar la calidad de vida, fomentar la inclusión social y económica, y consolidar el Distrito como un destino turístico y empresarial relevante a nivel mundial.

**11,6**  
BILLONES

**\$11.697.374.860.068**

## 6 COMPONENTES

## 33 PROGRAMAS

<p><b>Primera infancia para un Buen Comienzo</b></p> <p>Mejorar condiciones para el desarrollo integral de la primera infancia.</p>	<ul style="list-style-type: none"> <li>• Nutrir para sanar, sanar para crecer</li> <li>• Ecosistema para la primera infancia</li> </ul>
<p><b>Educación para el progreso social</b></p> <p>Garantizar la prestación del servicio educativo desde la educación inicial hasta la superior con criterios de calidad y pertinencia.</p>	<ul style="list-style-type: none"> <li>• Acceso, cobertura y permanencia escolar desde la educación preescolar hasta postsecundaria</li> <li>• Calidad y pertinencia desde preescolar hasta postsecundaria</li> <li>• Medellín: escuela incluyente y equitativa</li> <li>• Maestro ciudadano ejemplar</li> <li>• Escuela Inteligente: ambientes inspiradores para el aprendizaje</li> <li>• Medellín, distrito de la educación transformadora</li> <li>• Consolidación del sistema de innovación e investigación en educación del Distrito de Medellín</li> <li>• Distrito bilingüe</li> </ul>
<p><b>Desarrollo económico, productividad y competitividad</b></p> <p>Fortalecer la productividad, competitividad y sostenibilidad económica.</p>	<ul style="list-style-type: none"> <li>• Formación y empleo</li> <li>• Oportunidades para crecer</li> <li>• Desarrollo empresarial</li> <li>• Financiación para crecer</li> <li>• Acceso a mercados</li> <li>• Innovación como motor de desarrollo económico del Distrito</li> <li>• Internacionalización para el desarrollo del Distrito</li> <li>• Desarrollo rural agropecuario</li> <li>• La nueva ruralidad para la articulación urbano-rural</li> <li>• Medellín Distrito Inteligente</li> <li>• Medellín Capital Creativa</li> </ul>
<p><b>Medellín, destino turístico y sostenible</b></p> <p>Fortalecer la capacidad institucional para garantizar un turismo de alta calidad, ético, sostenible e innovador.</p>	<ul style="list-style-type: none"> <li>• Competitividad, control y gestión turística</li> <li>• Promoción y mercadeo de ciudad</li> </ul>
<p><b>Arte y cultura al alcance todos</b></p> <p>Participación ciudadana y el acceso equitativo y de calidad a las actividades artísticas, culturales y patrimoniales.</p>	<ul style="list-style-type: none"> <li>• Estrategia Cultura Ciudadana Medellín</li> <li>• Fortalecimiento de la planeación cultural del Distrito</li> <li>• Mantenimiento y dotación de las infraestructuras culturales del Distrito</li> <li>• Bibliotecas, lectura, memoria y patrimonio</li> <li>• Fomento artístico y cultural</li> <li>• Formación y prácticas artísticas y culturales</li> </ul>
<p><b>Deporte, recreación y actividad física para el bienestar</b></p> <p>Aumentar el acceso, uso y disfrute de la práctica del deporte, la recreación y la actividad física y el fortalecimiento del sector deportivo.</p>	<ul style="list-style-type: none"> <li>• Oportunidades para el deporte, la recreación, la actividad física y el aprovechamiento del tiempo libre</li> <li>• Escenarios deportivos, recreativos y de actividad física para el bienestar</li> <li>• Fortalecimiento del Sistema Distrital del Deporte, la Recreación y la Actividad Física</li> <li>• Posicionamiento y liderazgo deportivo y recreativo</li> </ul>



# HITOS

## Primera infancia para un Buen Comienzo

Garantizaremos una **mayor calidad** en la prestación del servicio de **Buen Comienzo**

Con el proyecto **Buen Comienzo 365** ampliaremos los tiempos de atención

Con el programa **Nutrir para Sanar, Sanar para Crecer** recuperaremos nutricionalmente el 100% de niñas y niños



Alcaldía de Medellín  
Distrito de  
Ciencia, Tecnología e Innovación

# HITOS

## Educación para el progreso social

Vamos a **recuperar** la infraestructura de **nuestros colegios**

Formaremos a **50 mil personas** en habilidades digitales

Apoyaremos el **acceso a la educación superior** de al menos **2.600** estudiantes y garantizaremos la continuidad de **5.300** estudiantes de los fondos Sapiencia y **108.000** estudiantes beneficiados con el programa Matricula cero.

En el **Colegio Contamos con Vos**

vamos a recuperar los niños, niñas y jóvenes que han desertado del colegio.

Reactivaremos la estrategia **SaberEs**

La **ciudadela occidente** será un referente de ciudad de grandes estrategias y eventos de la educación



Alcaldía de Medellín  
Distrito de  
Ciencia, Tecnología e Innovación



# HITOS

**Desarrollo económico, productividad y competitividad**

**Medellín, destino turístico y sostenible**

Centro para la  
**cuarta revolución industrial**

Distrito  
**creativo**

**Inglés** como  
segunda lengua

**Integración de la agenda social**  
con la ruta de empleabilidad  
y de emprendimiento



**Alcaldía de Medellín**  
Distrito de  
Ciencia, Tecnología e Innovación

# HITOS

## Arte y cultura al alcance de todos

Diseñar e implementar una gran **estrategia de cultura ciudadana** y construcción de confianza

Fortalecimiento y consolidación de la **Cinemateca Distrital**

Tecnificación, profesionalización e internacionalización de la **Fiesta del Libro y la Cultura**

Ampliación y fortalecimiento del programa de **Red de Prácticas Artísticas de Medellín**

Desarrollo del **plan de mantenimiento y recuperación** de la infraestructura cultural



Alcaldía de Medellín  
Distrito de  
Ciencia, Tecnología e Innovación



# HITOS

## Deporte, recreación y actividad física para el bienestar

Todos los  
**escenarios  
deportivos**  
en buenas condiciones

**30% de la  
población**  
participará de la  
oferta de fomento

**Casas  
verticales**



Alcaldía de Medellín  
Distrito de  
Ciencia, Tecnología e Innovación



# Pilar 2

Agenda

social

**CREEMOS EN PERSONAS Y FAMILIAS VIVIENDO DIGNAMENTE Y A PLENITUD:** una Alcaldía volcada a que las personas y las familias avancen, con servicios y apoyos oportunos, cercanos y articulados.



**Macroproblema:** el deterioro del bienestar y calidad de vida de los hogares, junto con desigualdades en el acceso a oportunidades y derechos, especialmente para los más vulnerables, obstaculiza la integración, inclusión social y desarrollo humano integral de la población.

**Objetivo:** promover el bienestar y la igualdad de oportunidades para los hogares del Distrito Especial de Medellín, permitiendo que todos los sectores y grupos poblacionales vivan con dignidad, desarrollando sus capacidades y avanzando hacia una sociedad más equitativa y sin discriminación.



\$8.896.619.690.114

## 6 COMPONENTES

## 24 PROGRAMAS

<p><b>Salud para el bienestar físico y mental</b> Mejoramiento de las condiciones de salud integral.</p>	<ul style="list-style-type: none"> <li>• Medellín te quiere saludable</li> <li>• Administración y gestión del aseguramiento en salud</li> <li>• Gestión del acceso a los servicios de salud</li> <li>• Vigilancia en salud pública</li> <li>• Salud ambiental</li> <li>• Gobernanza para la salud</li> </ul>
<p><b>Medellín territorio incluyente</b> Calidad de vida de hogares, y bienestar para sectores y grupos poblacionales.</p>	<ul style="list-style-type: none"> <li>• Familias con bienestar y oportunidades</li> <li>• Todos contra el hambre</li> <li>• Medellín, entorno protector de la infancia y la adolescencia</li> <li>• Dignificación, cuidado y autonomía en el envejecimiento y la vejez</li> <li>• Autonomía e inclusión de las personas con discapacidad</li> <li>• Habitantes de calle con atención e inclusión social</li> <li>• Bienestar para las familias migrantes</li> <li>• Asistencia social a población vulnerable</li> </ul>
<p><b>Medellín diversa</b> Ejercicio pleno de derechos para poblaciones étnicas y personas con orientaciones sexuales e identidades y expresiones de género diversas o no hegemónicas.</p>	<ul style="list-style-type: none"> <li>• Medellín Distrito Étnico</li> <li>• Reconocimiento y dignificación de las orientaciones sexuales, identidades y expresiones de género diversas</li> </ul>
<p><b>Paz, víctimas y derechos humanos</b> Construcción de paz, atención a víctimas y garantía de los Derechos Humanos.</p>	<ul style="list-style-type: none"> <li>• Derechos humanos y construcción de paz ciudadana</li> <li>• Atención - reparación integral a víctimas del conflicto armado y justicia transicional y restaurativa</li> <li>• Resocialización e integración social y económica de la población privada de la libertad y pospenada</li> </ul>
<p><b>Jóvenes: creadores y agentes de transformación social</b> Oportunidades para el desarrollo de las juventudes.</p>	<ul style="list-style-type: none"> <li>• Conexiones para el desarrollo del proyecto de vida de las juventudes</li> <li>• Participación y democracia joven</li> </ul>
<p><b>Mujeres autónomas, mujeres libres</b> Disminución de brechas de género entre hombres y mujeres.</p>	<ul style="list-style-type: none"> <li>• Promoción de la autonomía física, económica y para la toma de decisiones de las mujeres urbanas y rurales</li> <li>• Transversalización y gestión del conocimiento para la igualdad de género</li> <li>• Transformación de roles y relaciones culturales entre hombres y mujeres para la promoción de la igualdad de género</li> </ul>

# HITOS

## Salud para el bienestar físico y mental

Con la **Alianza Cero Hambre** uniremos para incidir en la **inseguridad alimentaria severa** de más de 99.000 familias, llegando con **PAE a 268.000 estudiante y con paquetes y bono alimentario** para la población que más lo necesita

**Medellín Te Quiere Saludable,**  
que lleva la **acciones de salud** integradas al territorio

**21 Centros Vida Gerontológicos**  
que generan bienestar en las **personas mayores**

Impulsaremos el **bienestar emocional de familias y sus integrantes,** a través del **acompañamiento psicosocial.**

**Rutas de atención en salud:**  
materno perinatal, salud mental y pediatría



Alcaldía de Medellín  
Distrito de  
Ciencia, Tecnología e Innovación



# HITOS

## Medellín territorio incluyente

Oportunidades para las

**personas con discapacidad,  
personas cuidadoras  
y su entorno familiar**

para incidir en sus realidades y condiciones de vida.

Medellín quiere a sus

**niñas, niños y adolescentes**



Alcaldía de Medellín  
Distrito de  
Ciencia, Tecnología e Innovación



# HITOS

## Jóvenes: creadores y agentes de transformación social

**Music Lab y Talentos Lab**

Semana de la **Juventud**

Proyectos con **sello joven**  
del Plan de Desarrollo

30 años de **Clubes Juveniles**

Primer encuentro de **Parceros Creadores**

Seminario de **Comunicación Juvenil**



**Alcaldía de Medellín**  
Distrito de  
Ciencia, Tecnología e Innovación



# HITOS

## Paz, víctimas y derechos humanos

Acompañaremos a **60.000 hogares** en condición de **pobreza extrema** de la ciudad.



Alcaldía de Medellín  
Distrito de  
Ciencia, Tecnología e Innovación



# HITOS

## Mujeres autónomas, mujeres libres

Tejiendo cuidados para la  
**equidad de género**

Centros de  
**cuidado gestionados**



Alcaldía de Medellín  
Distrito de  
Ciencia, Tecnología e Innovación

A man with glasses and a plaid shirt stands in profile, presenting to a large audience seated in bleachers. He is holding a flipchart with handwritten notes. The scene is set in a large hall with a tiled floor and a brick wall in the background. The entire image has a blue color cast.

# Pilar 3

Confianza

y transparencia

**CREEMOS EN EL TRABAJO EN EQUIPO CON LA CIUDADANIA:** una alcaldía que promueve la cultura ciudadana para generar transparencia, seguridad y confianza.

**Macroproblema:** la pérdida de confianza ciudadana en las instituciones se debe a la falta de estrategias de coordinación efectiva, lo que obstaculiza el mejoramiento de la gestión institucional, la promoción de entornos seguros y la participación de actores sociales en el desarrollo integral de los habitantes.

**Objetivo:** promover un desarrollo integral en Medellín a través de la implementación de estrategias para fortalecer la coordinación y transparencia de las instituciones, fomentar la participación ciudadana y restaurar la confianza en la institucionalidad, creando entornos seguros y promoviendo ciudadanías activas.



**\$4.784.091.385.504**

## 4 COMPONENTES

## 28 PROGRAMAS

<p><b>Seguridad integral para el desarrollo social</b> Promoción de la seguridad integral y la convivencia ciudadana.</p>	<ul style="list-style-type: none"> <li>• Planeación y gestión integral de la seguridad y convivencia ciudadana</li> <li>• Modelo Integral de Gestión Focalizada para la Seguridad Ciudadana</li> <li>• Infraestructura para la seguridad y la convivencia</li> </ul>	<ul style="list-style-type: none"> <li>• Convivencia y acceso al Sistema de Justicia Cercana al Ciudadano</li> <li>• Atención integral a jóvenes en riesgo</li> <li>• Cultura del Fútbol en Medellín</li> <li>• Espacio Público para la convivencia ciudadana</li> </ul>
<p><b>Participación ciudadana y control social</b> Aumento de la incidencia de la ciudadanía en la toma de decisiones.</p>	<ul style="list-style-type: none"> <li>• Promoción y garantía del derecho a la participación ciudadana</li> <li>• Organizaciones sociales y comunales motores de la democracia participativa local</li> </ul>	<ul style="list-style-type: none"> <li>• Transparencia y democratización de la planeación del desarrollo local y el Presupuesto Participativo</li> <li>• Comunicación para la movilización, el fortalecimiento de la participación y la corresponsabilidad ciudadana</li> </ul>
<p><b>Planeación y gestión territorial del distrito</b> Fortalecimiento de la planeación y la gestión del territorio.</p>	<ul style="list-style-type: none"> <li>• Desarrollo y articulación de los instrumentos e instancias del Sistema Distrital de Planeación</li> <li>• Gestión del Plan de Ordenamiento Territorial y sus Instrumentos</li> <li>• Fortalecimiento del catastro distrital</li> </ul>	<ul style="list-style-type: none"> <li>• Gestión territorial</li> <li>• Direccionamiento estratégico para la transición a distrito</li> <li>• Prospectiva de ciudad basada en el aprovechamiento de los datos, la analítica y la gestión del conocimiento</li> <li>• Articulación distrital con visión regional</li> </ul>
<p><b>Confianza ciudadana en la gestión pública institucional</b> Mejoramiento del desempeño y la gestión institucional.</p>	<ul style="list-style-type: none"> <li>• Confianza y transparencia administrativa</li> <li>• Fortalecimiento del sistema integral de gestión para mejorar el desempeño institucional</li> <li>• Gestión fiscal y financiera de la hacienda pública</li> <li>• Fortalecimiento de los servidores públicos para recuperar la confianza institucional</li> <li>• Transformación de la experiencia de servicio a la ciudadanía en el Distrito para aumentar la confianza institucional</li> </ul>	<ul style="list-style-type: none"> <li>• Comunicación pública para el fortalecimiento de la institucionalidad y la confianza ciudadana</li> <li>• Gestión eficiente de bienes y servicios</li> <li>• Generando valor Inmobiliario</li> <li>• Gerencia jurídica pública</li> <li>• Protección de los recursos públicos desde el control interno</li> </ul>





# HITOS

## Seguridad integral para el desarrollo social

### Actores territoriales capacitados

en procesos de **legalidad, construcción y ética**, en cuanto  
a la ocupación del territorio



Alcaldía de Medellín  
Distrito de  
Ciencia, Tecnología e Innovación

# HITOS

## Participación ciudadana y control social

Implementación de un  
**Sistema de gestión del conocimiento**  
para la **toma informada de decisiones estratégicas**  
en la gestión de la comunicación pública

Restauración de la **confianza ciudadana**  
en corresponsabilidad con los **medios de comunicación alternativa,**  
**independiente, comunitaria y ciudadana** por la ejecución transparente  
del presupuesto participativo.



Alcaldía de Medellín  
Distrito de  
Ciencia, Tecnología e Innovación

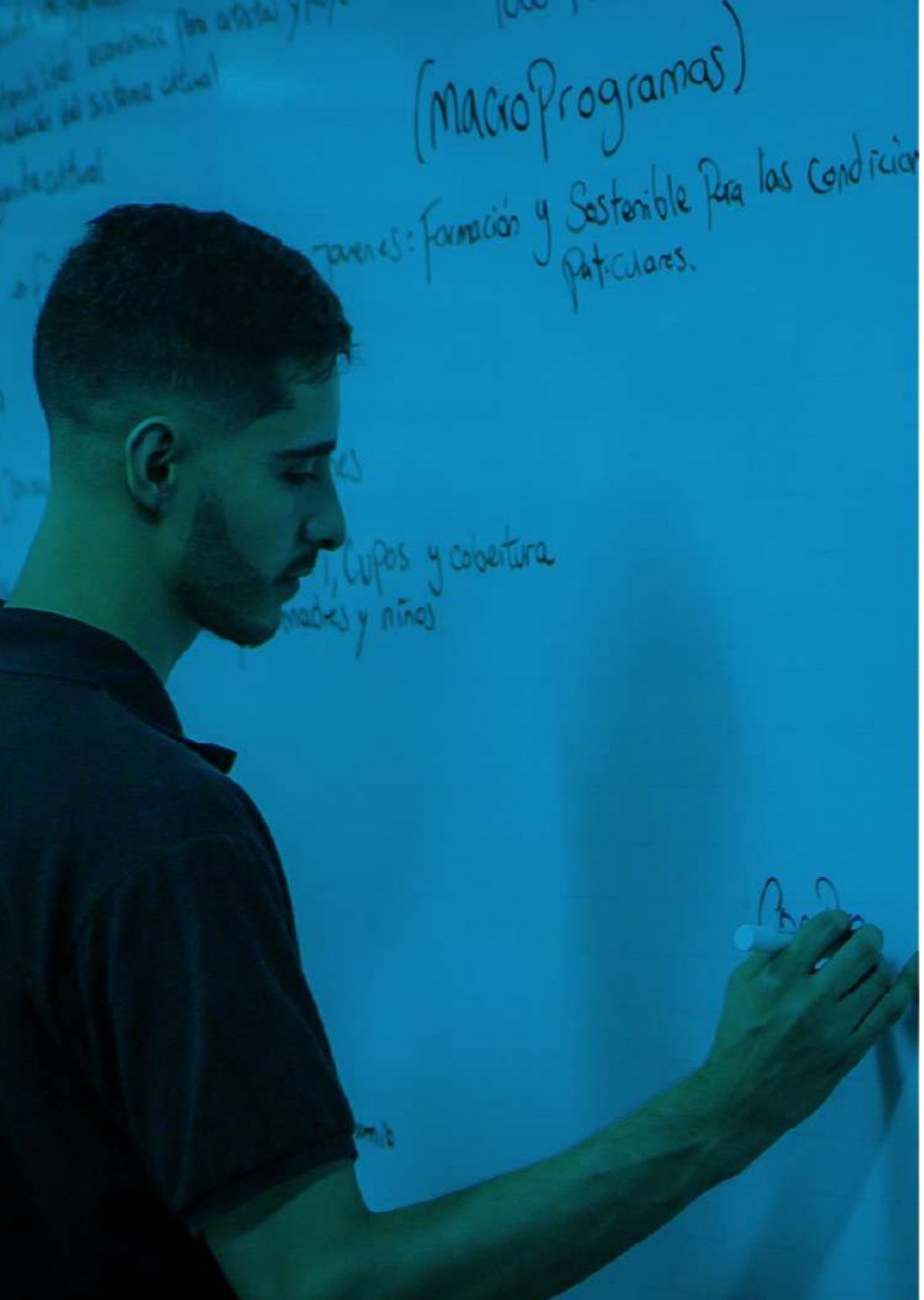

# HITOS

## Planeación y gestión territorial del distrito

Fortalecimiento del  
**modelo de ocupación del territorio**  
determinado en el POT

Puesta en marcha de los  
**PAU**

Recuperación y generación de confianza en el  
**proceso de obligaciones urbanísticas**



Alcaldía de Medellín  
Distrito de  
Ciencia, Tecnología e Innovación

# HITOS

## Confianza ciudadana en la gestión pública institucion

Fortalecimiento del **clima**  
**y la cultura organizacional**

con énfasis en seguridad, balance, cuidado de la salud física  
y mental, bienestar y liderazgo de los servidores

Reestructuración del  
**centro de  
prácticas**  
y el modelo de  
**prácticas de  
excelencia**

Transformación de la  
experiencia del  
**servicio a la  
ciudadanía**



Alcaldía de Medellín  
Distrito de  
Ciencia, Tecnología e Innovación



# Pilar 4

## Infraestructura y desarrollo

**CREEMOS EN UNA CIUDAD FUNCIONAL,  
CÓMODA Y AMABLE:** infraestructura para el  
bienestar, la competitividad y el desarrollo.

**Macroproblema:** la infraestructura física actual carece del soporte necesario para asegurar la vivienda digna, una movilidad eficiente, acceso a equipamientos y espacio público, así como la prestación continua de servicios públicos.

**Objetivo:** impulsar estrategias para garantizar la sostenibilidad, calidad de vida e inclusión mediante la generación y mantenimiento de infraestructuras para el espacio público, movilidad, vivienda digna y servicios públicos con cobertura universal y calidad, con el objetivo de superar los déficits actuales en el Distrito.



\$6.287.276.736.282

## 4 COMPONENTES

### Infraestructura para un modelo de ciudad sostenible

Potenciar la calidad de vida en el Distrito de Medellín mediante acciones que optimicen la infraestructura, mejoren la movilidad y promuevan un acceso inclusivo a espacios públicos.

### Viviendas dignas, espacios seguros para las familias de Medellín

Disminuir el déficit cuantitativo y cualitativo de vivienda de la población vulnerable de la ciudad de Medellín garantizando su acceso a una vivienda en condiciones dignas.

### Movilidad sostenible e integral

Promover una movilidad intermodal eficiente, incluyente, segura y sostenible ajustada a las necesidades de la población teniendo como principios la calidad de vida, la sostenibilidad ambiental y la conectividad regional.

### Servicios públicos

Asegurar la prestación de los servicios públicos domiciliarios y no domiciliarios a los habitantes del Distrito garantizando estándares de calidad, cobertura, acceso y continuidad de manera permanente, buscando atender a las dinámicas poblacionales actuales y aportar a la reducción de desigualdades.

## 17 PROGRAMAS

- Conexión para el bienestar y la sostenibilidad
- Medellín se conecta con el mundo
- Renovación urbana integral
- Espacios públicos inclusivos y accesibles

- Acceso a vivienda en condiciones dignas para todos
- Mejoramiento integral de barrios
- Fortalecimiento institucional del Sistema Distrital Habitacional
- Asistencia integral, regulación y control al inquilinato

- Infraestructura vial sostenible e integral
- Transporte público masivo, colectivo e individual
- Cultura ciudadana y fortalecimiento institucional
- Modelo de gestión para la movilidad sostenible, segura e inteligente
- Movilidad activa, sostenible y micromovilidad

- Agua potable y saneamiento básico
- Accesibilidad a los servicios públicos domiciliarios
- Gestión Integral de residuos sólidos
- Alumbrado público e iluminación ornamental

# HITOS

## Infraestructura para un modelo de ciudad sostenible

**Parques del Río**  
Norte

**Metro 80**

**Plan vial**  
Rural

**Intercambios viales**  
Metro 80

**Parques infantiles**  
"Juguemos al parque"

**Cable Palmitas**



**Alcaldía de Medellín**  
Distrito de  
Ciencia, Tecnología e Innovación



# HITOS

**Viviendas dignas,  
espacios seguros  
para las familias**

**15.000**

Mejoramientos

**4.000 subsidios**

para vivienda nueva



**Alcaldía de Medellín**  
Distrito de  
Ciencia, Tecnología e Innovación



# HITOS

## Movilidad sostenible integral

**13 trenes**

para ampliar la capacidad del sistema de transporte público masivo

**2.617 kilómetros/carril**

de señalización vial mejorada

**3 estudios y diseños realizados**

para la ampliación de a red de transporte público masivo

**8 kilómetros nuevos**

de infraestructura vial dedicada al transporte público

**100% de la flota del transporte público colectivo**

con sistema de gestión y Control de flota en funcionamiento

**60% de la flota del transporte público colectivo**

con sistema de recaudo electrónico interoperable implementado

Un **Sistema Tecnológico de Información**

en funcionamiento para el usuario del transporte público

**200 paraderos de buses inteligentes**

en funcionamiento

**Chatarrización de vehículos**

inmovilizados abandonados en patios

Fondo para la **Modernización y Operación**

del Transporte Público creado y reglamentado

**El Plan Distrital de Parquaderos Públicos**

formulado



**Alcaldía de Medellín**  
Distrito de  
Ciencia, Tecnología e Innovación



# HITOS

## Servicios públicos

Automatización de algunos

**acueductos  
veredales**

**271 mil hogares**

beneficiarios del MVAP

**25.230  
hogares**

Beneficiados de  
Unidos por el Gas

**50.000 hogares**

beneficiarios de Unidos  
por el Agua



Alcaldía de Medellín

Distrito de  
Ciencia, Tecnología e Innovación

# Pilar 5

Sostenibilidad

ambiental

**CREEMOS EN UNA CIUDAD COMPROMETIDA  
CON EL CUIDADO DE LA NATURALEZA:**

tendremos un mejor aire, cuidaremos el agua, menor ruido, trataremos debidamente las basuras y respetaremos la vida animal.

**Macroproblema:** el Distrito muestra un lento progreso hacia una ciudad sostenible y resiliente debido a la implementación deficiente de políticas ambientales, medidas insuficientes de adaptación al cambio climático y una capacidad limitada en la gestión del riesgo de desastres.

**Objetivo:** promover una ciudad sostenible y resiliente mediante políticas ambientales que protejan los recursos naturales, aborden el cambio climático, gestionen el riesgo de desastres y promuevan el cuidado de la vida en todas sus formas.



**\$659.132.434.134**

## 2 COMPONENTES

### Sostenibilidad y patrimonio ambiental

Medellín enfrenta desafíos importantes en materia ambiental, algunos de ellos agravados por las condiciones geológicas, topográficas, climatológicas y socio-culturales. La contaminación del agua y el aire, y el ruido ambiental son fenómenos que se abordan en este componente, así como la gestión integral de residuos sólidos y el manejo de zonas verdes de la ciudad. También se incluyen aquí la educación ambiental, la gestión de la biodiversidad y sus servicios ecosistémicos y las acciones de control, monitoreo, conservación y protección ambiental. También se aborda el tema de bienestar animal. Este componente se centra en garantizar unas buenas condiciones ambientales para la población y la biodiversidad en el Distrito.

### Protección de la vida y el hábitat a través de la gestión del riesgo de desastres

La incorporación de la gestión del riesgo de desastres en la planificación y ordenamiento territorial, la apropiación social del conocimiento y la reducción de condiciones de vulnerabilidad son algunos de los ejes de este componente. También se incluye el mejoramiento de la capacidad y recursos interinstitucionales para la atención y respuesta a emergencias. Este componente se centra en mejorar la capacidad social e institucional para la gestión integral de riesgos de desastres.

## 9 PROGRAMAS

- Gestión de la biodiversidad y sus servicios ecosistémicos
- Manejo hidráulico de las corrientes hídricas del Distrito
- Desarrollo de estrategias de renaturalización para la consolidación de Medellín como Distrito Verde
- Protección y bienestar animal
- Economía circular y crecimiento verde
- Gestión del ruido y emisiones atmosféricas
- Educación y cultura ambiental

- Gestión del riesgo de desastres para el desarrollo sostenible y la protección de la vida
- Gobernanza del riesgo de desastres para un Distrito resiliente

# HITOS

## Sostenibilidad y patrimonio ambiental

Implementación  
**Plan de Renaturalización**  
de Medellín

Implementación de  
**modelo de gobernanza**  
para la **economía circular**

Fortalecimiento de  
**compartimentos ambientales responsables,**  
bajo la implementación de la cátedra Medellín

Puesta en marcha del modelo para  
la consolidación de  
**Medellín como Distrito Verde**



Alcaldía de Medellín  
Distrito de  
Ciencia, Tecnología e Innovación

# HITOS

## Protección de la vida y el hábitat a través de la gestión del riesgo de desastres

Fortalecimiento de los  
**sistemas de alerta temprana –  
Más Monitoreo Más Vida**

acompañado de una gestión social del riesgo en el territorio

**Análisis del riesgo en puntos críticos del distrito**

para intervenciones de los escenarios de riesgo con mayor afectación

**Sistema de información para la gestión del riesgo de desastres -SIGRD-**

Fortalecimiento de las  
**organizaciones comunitarias**

para la gestión del riesgo de desastres

Fortalecimiento al  
**Cuerpo Oficial de Bomberos**

de Medellín



**Alcaldía de Medellín**  
Distrito de  
Ciencia, Tecnología e Innovación

# Proyectos

# Estratégicos:

# Sociales



Cultura ciudadana

Tejiendo Hogares

Medellín, Tacita de Plata

Alianza Cero Hambre

Buen Comienzo 365

En el Colegio Contamos con Vos

Parceros y Parceras

Salud mental y proyectos de vida

Círculos de cuidado  
y autonomía económica para mujeres

50.000 jóvenes formados en  
habilidades digitales

Medellín, Capital Creativa

Turismo responsable

Inglés como segunda lengua

Cultura del Fútbol

Mayor Cuidado



# Cultura ciudadana

La cultura ciudadana incluye todos los comportamientos ciudadanos que nos permiten vivir bien juntos. La amabilidad, la confianza, la solidaridad y el sentido de pertenencia de los medellinenses han sido fundamentales para la transformación cultural de la ciudad, y nos han ayudado a enfrentar y superar sus mayores retos. Estamos convencidos de que fue en buena medida esa misma cultura ciudadana la que no permitió que la situación de Medellín no empeorara más de lo que lo hizo en los últimos años. Sabemos que muchos ciudadanos la han cuidado y la siguen cuidando constantemente.



**Aliados:** sector privado, sector académico, organizaciones sociales y culturales, y en general toda la ciudadanía.





# Tejiendo Hogares

Las familias son el corazón y motor del desarrollo de nuestra ciudad. Por esto es tan importante generar consciencia alrededor de este rol transformador, más aún cuando estamos enfrentando situaciones que vulneran a los miembros de los hogares y es necesario fortalecer las relaciones al interior de éstos, es decir, de las fachadas hacia adentro.

Todos somos corresponsables en la construcción de nuestra ciudad y nuestro rol desde Tejiendo Hogares será implementar estrategias de formación orientadas a fortalecer los vínculos familiares y prevenir violencias, contribuyendo a la transformación social de Medellín.

## TEJIENDO HOGARES

**Responsables:**

- Inclusión Social y Familia
- Educación
- Unidad Administrativa Especial Buen Comienzo

**Responsables:**

- Seguridad y Convivencia

**Corresponsables:** demás dependencias del Distrito y el Conglomerado, especialmente la Fundación EPM y el ISVIMED

**Aliados:** toda la ciudadanía, sector privado, sector académico, fundaciones, organizaciones sociales y culturales.



# Medellín Tacita de Plata

Hablar de Medellín como la Tacita de Plata era motivo de orgullo: limpia, cuidada, agradable. Y nos duele ver una ciudad en la que esto se perdió casi por completo. Por eso, poner en orden la casa y recuperar el buen estado del espacio público y sus equipamientos, es una de nuestras apuestas. Realizaremos intervenciones permanentes para la recolección de basuras y escombros y el mantenimiento de luminarias, paraderos y señalización.



**Aliados:** ciudadanía, sector privado, gremios, JAC, JAL, organizaciones sociales, culturales y juveniles, Área Metropolitana del Valle de Aburrá.



# Alianza Cero Hambre

Nuestra ciudad atraviesa una crisis de hambre sin precedentes. Según Medellín Cómo Vamos, cerramos el año 2023 con un 28% de los hogares que no pudieron acceder a alguna de las tres comidas diarias. Esta dolorosa realidad nos lleva a sellar uno de nuestros compromisos más grandes: garantizar todas las acciones necesarias para que en la mesa de la gente más vulnerable nunca falte un plato de comida.





# Buen Comienzo 365

\*Articulado con la Alianza Cero Hambre

El hambre no sale a vacaciones ni tiene fines de semana. Una de las prioridades de cualquier ciudad que le apueste a un futuro más próspero, es garantizar el pleno desarrollo físico, cognitivo y emocional de los niños y niñas. Se ha demostrado que los retornos sociales y económicos de una ciudad son mucho más grandes cuando se invierte en los primeros años de vida de una persona.



Responsable:  
• Buen Comienzo

**BUEN  
COMIENZO  
365**

**Aliados:** fundaciones  
y sector privado.



# En el Colegio Contamos con Vos

El acceso a la educación es esencial para generar progreso. Cada niño por fuera del sistema escolar es un fracaso de todos como sociedad. Por eso, durante todo el año se realizarán jornadas intensivas de búsqueda puerta a puerta de los hogares de niños y jóvenes que están por fuera del sistema educativo o en riesgo de desertar.



**Aliados:** organizaciones sociales y culturales, líderes territoriales, ciudadanía, cajas de compensación, fundaciones, sector privado.



# Parceros y Parceras

En nuestra primera administración, Parceros fue un programa exitoso en el acompañamiento de jóvenes en riesgo de pertenecer a estructuras criminales. El objetivo fue acompañarlos a construir un proyecto de vida en la legalidad. Sus testimonios son conmovedores: creímos en ellos y eso los impulsó a tomar mejores decisiones en sus vidas.



**Aliados:** sector privado, referentes de vida, universidades



# Salud mental y proyectos de vida

El mundo entero viene atravesando retos de salud mental sin precedentes. Medellín no es la excepción. Para mejorar las condiciones de salud mental de nuestra gente, trabajaremos en dos líneas: prevención—atención de los trastornos mentales y promoción de la salud mental.

En cuanto a la primera, nuestro foco será robustecer los servicios de salud mental, especialmente en la red pública y en articulación con las EPS y prestadores de la red privada.



**Aliados:** Red Privada de Salud, universidades, sector privado, cajas de compensación, organizaciones sociales y culturales.



# Círculos de cuidado y autonomía Económica para mujeres

**\*Articulado con Tejiendo Hogares**

Las mujeres tienen las mayores cargas de trabajo doméstico y de cuidado no remunerado, lo que dificulta su acceso a formación, a oportunidades de empleo, emprendimiento y a tiempo de ocio. El objetivo de este proyecto consiste en generar acciones para la redistribución, reconocimiento y reducción del trabajo doméstico y de cuidados, no remunerado y remunerado, habilitando rutas para la transformación del uso del tiempo, el autocuidado, la formación y la promoción de la autonomía económica de las mujeres.



**Aliados:** sector privado, fundaciones, cajas de compensación.





# 50.000 jóvenes formados en habilidades digitales

No hay mejor política social que la generación de empleo. Por eso, queremos hacer una gran apuesta de formación en habilidades que faciliten la inserción laboral y conecten a nuestros jóvenes de la ciudad con el mundo: vamos a mejorar su desempeño en las áreas asociadas al mundo digital. Durante el ciclo educativo de los estudiantes, generaremos espacios de formación en tecnología como habilitadora de los nuevos roles en las industrias 4,0 y 5,0.



**Aliados:** sector privado (especialmente empresas de base tecnológica), universidades, organizaciones sociales y culturales.



# Medellín, Capital Creativa

Los sectores audiovisual y musical son grandes jalonadores de la economía de la ciudad. Lo han sido por años y su fuerza es cada vez mayor. Por eso, como sector público, nos sumaremos en asuntos de formación e infraestructura que aporten a ambos sectores.



**Aliados:** artistas, creativos, miembros del sector audiovisual y musical, empresarios del entretenimiento, sector privado, cajas de compensación, instituciones, agremiaciones, colectivos, profesionales y academia.



# Turismo responsable

Hace un par de décadas era impensable que Medellín se convirtiera en el destino turístico que es hoy. La creciente afluencia de visitantes ha traído grandes beneficios pero también grandes retos. Por eso, hoy queremos un turismo que sume, que proteja a los locales y que genere oportunidades.



**Aliados:** sector privado, gremios, asociaciones hoteleras y turísticas, sector del entretenimiento, organizaciones internacionales.



# Inglés como segunda lengua

Medellín es una ciudad global, vibrante y llena de talento. Uno de los mayores retos que tenemos para seguir posicionándonos ante el mundo es fortalecer la forma en la que nuestra gente se conecta con el idioma inglés.

## INGLÉS COMO SEGUNDA LENGUA

- Responsables:
- Desarrollo Económico
  - Educación
  - Turismo y Entretenimiento
  - Cultura Ciudadana
  - Sapiencia

Corresponsables desde el  
Conglomerado: ACI, Bureau, Red de  
Bibliotecas Públicas, IES del Distrito,  
Metro de Medellín,

**Aliados:** sector privado, cajas de compensación,  
instituciones de formación en inglés.



# Mayor Cuidado

\*Articulado con Ecosistemas de Cuidado para la Autonomía Económica de las Mujeres De acuerdo con proyecciones de Medellín Cómo Vamos, al año 2035 seremos la segunda ciudad principal del país con mayor proporción de personas mayores, principalmente mujeres. Tendencia que se ve reforzada por la estructura de los hogares, que cada vez incluye a más a personas de este grupo poblacional, lo que requiere un acompañamiento permanente no solo a través de la oferta institucional, sino con las familias y los entornos sociales del territorio.

Nos enfrentamos como ciudad a un panorama muy retador que necesita la creación de un plan de mediano plazo que prepare mejor a la población. Adicionalmente, buscamos articular, visibilizar y encontrar las mejores oportunidades existentes y nuevas para las personas mayores más vulnerables, pasando por la garantía del acceso a los servicios de salud física y mental, así como oportunidades de formación, empleo, emprendimiento, y la participación en actividades deportivas, culturales y recreativas que mejoren su calidad de vida.

Además, vamos a fortalecer las capacidades de infraestructura para la provisión de espacios de cuidado. Este reto requiere una articulación con la oferta del sector privado, social y académico, y del compromiso de los ciudadanos para hacer de Medellín una gran red de apoyo para nuestras personas mayores.



**Aliados:** sector privado, fundaciones, organizaciones sociales, cajas de compensación, universidades e instituciones técnicas.



# Cultura del Fútbol

El fútbol en Medellín trasciende el Estadio Atanasio Girardot y los partidos, influyendo en escenarios culturales, sociales y económicos en todos los barrios y veredas de la ciudad. Durante más de 20 años, barras populares como Rexixtenxia Norte (RXN) y Los Del Sur (LDS) han desarrollado barrismo social, fomentando el desarrollo comunitario y contribuyendo al bienestar de los habitantes de Medellín.

Aunque la violencia histórica asociada al barrismo ha disminuido, persisten desafíos que requieren atención administrativa para seguir avanzando en la construcción de una ciudad modelo de cultura de fútbol. Apoyar a las estructuras sociales del barrismo es crucial para fortalecer la confianza social e institucional. Se busca proporcionar a los barristas oportunidades en formación, empleo y actividades recreativas, contribuyendo así al crecimiento personal y al fortalecimiento del tejido social de Medellín.



**Aliados:** sector privado, sector académico, organizaciones sociales y culturales, y en general toda la ciudadanía.



# Proyectos Estratégicos: Infraestructura

Instituciones educativas de primer nivel

Los mejores escenarios deportivos para vos

Distrito cinema y casas de música

Corredores verdes

Corredores azules

Cerros para vos

Casas verticales: centros de atención social y actividades deportivas y culturales

Unidos por el Agua

Unidos por el Gas

Parques del Río Norte

Metro de la 80

Medellín blindada: central estratégica y tecnológica contra atracos



# Articulación del Plan con otros Instrumentos de planeación

**Plan Nacional  
de Desarrollo  
2022 - 2027**

**Anteproyecto  
Plan Dlo  
Departamental  
2024 - 2027**

**Agenda  
Antioquia  
2040**

**Plan de Gestión  
Ambiental Regional  
2020 - 2031**

**Plan Integral de Dlo  
Metropolitano  
2021 - 2032**

**Plan Estratégico Metropolitano  
de Ordenamiento Territorial  
PMOT 2019 - 2023**

**Plan de  
Ordenamiento  
Territorial - POT**

**Plan de Acción  
de Cambio  
Climático 2020-  
2050**

**Plan de  
Ciencia,  
Tecnología  
e Innovación**

**Planes de dlo  
local de  
comunales y  
corregimientos**



# Articulación ODS PLAN DE DESARROLLO MEDELLÍN TE QUIERE

Creemos en la educación y en las oportunidades para el bienestar económico

**Pilar 1**



Creemos en una ciudad saludable, justa, diversa e incluyente

**Pilar 2**



Creemos en la institucionalidad, en la seguridad y convivencia ciudadana

**Pilar 3**



Creemos en la infraestructura para el desarrollo

**Pilar 4**



Creemos en la sostenibilidad ambiental y en el bienestar animal

**Pilar 5**



En este Plan de Desarrollo, se resaltan aquellos programas que, por sus objetivos y acciones, tributarán de manera directa al logro de las metas asociadas a alguno de los 146 indicadores establecidos en la Agenda 2030 para Medellín.

# Articulación

# Nacional



PRINCIPALES  
METAS DEL  
**PND**  
2023-2026

5

## Ejes de transformación del Gobierno:

- Ordenamiento del territorio alrededor del agua
- Seguridad humana y justicia social
- Derecho humano a la alimentación
- Transformación productiva
- Convergencia regional.

24

## Sectores

(Ambiente, Vivienda, Salud, Inclusión, Educación, Agricultura, Ciencia, Tecnología e Innovación, etc)

426

## Indicadores

- Indicadores de primer nivel por eje de transformación
- Indicadores de segundo nivel (por sectores, Ambiente, TIC, Vivienda, Salud, Inclusión, Educación )

- Regionalización de la inversión para Antioquia 2024

**8.808.522 millones de pesos**

# Articulación Nacional

Anteproyecto

## Plan Nacional de Desarrollo

**5**  
Grandes transformaciones



Principales metas del Plan Nacional de Desarrollo 2022-2026 relacionadas

Asociación Plan de Desarrollo Distrital 2024-2027

Principales metas del Plan Nacional de Desarrollo 2022-2026 relacionadas

Asociación Plan de Desarrollo Distrital 2024-2027



DERECHO HUMANO A LA ALIMENTACIÓN:

Pilar 1

Desarrollo económico, productividad y competitividad

Pilar 2

Medellín, territorio incluyente



ORDENAMIENTO DEL TERRITORIO ALREDEDOR DEL AGUA Y JUSTICIA AMBIENTAL:

Pilar 3

Planeación y gestión territorial del Distrito



CONVERGENCIA REGIONAL

Pilar 4

Viviendas dignas, espacios seguros para las familias de Medellín

Pilar 4

Infraestructura para un modelo de ciudad sostenible



TRANSFORMACIÓN PRODUCTIVA, INTERNACIONALIZACIÓN Y ACCIÓN CLIMÁTICA:

Pilar 5

Sostenibilidad y patrimonio ambiental

Pilar 1

Desarrollo económico, productividad y competitividad

Pilar 4

Infraestructura para un modelo de ciudad sostenible

Pilar 4

Movilidad sostenible e integral



SEGURIDAD HUMANA Y JUSTICIA SOCIAL:

Pilar 1

Desarrollo económico, productividad y competitividad

Pilar 1

Educación para el progreso social

Pilar 2

Medellín, territorio incluyente

Pilar 4

Movilidad sostenible e integral

Pilar 2

Salud para el bienestar físico y mental

# Articulación

Un Plan de Desarrollo pensado para la gente y la región

# Regional

Anteproyecto

## Plan de Desarrollo Departamental

5

Líneas estratégicas

15

Componentes

82

Programas

4

Líneas de acción para los Proyectos Estratégicos

1. Seguridad desde la democracia y la justicia
2. Cohesión desde lo social
3. Inversión desde la confianza
4. Sostenibilidad desde lo territorial
5. Autonomía desde la Gobernanza



Anteproyecto

## Plan de Desarrollo Distrital

1

Habilitador

5

Pilares

22

Componentes

111

Programas

25

Proyectos Estratégicos

1. Bienestar Social y Económico
2. Agenda Social
3. Confianza y Transparencia
4. Infraestructura y Desarrollo
5. Sostenibilidad Ambiental

PROYECTO DE ACUERDO  
PLAN DE DESARROLLO

**MEDELLÍN**  
**TE QUIERE**

2024 / 2027

1

INSTITUCIONALIDAD MED+ANT PARA LA CONSTRUCCIÓN DE CONFIANZA

Alianza Tripartita: Gobernación - AMVA - Distrito Medellín

2

INFRAESTRUCTURA Y MEDIO AMBIENTE

3

SERVICIOS PÚBLICOS

Se trabajará conjuntamente con una perspectiva de sostenibilidad que permita mejorar la calidad del servicio y la cobertura en todo el territorio.

4

GRAN AGENDA SOCIAL

5

HABILITADOR  
Conectividad y Región bilingüe

**Articulación**

**Regional**

**¿SE POSICIONA  
MEDELLÍN  
PARA EL AÑO 2024  
A ESCALA  
REGIONAL  
Y URBANA?**

# Articulación

## Regional

RECONOCIMIENTO  
DE LAS DINÁMICAS  
REGIONALES

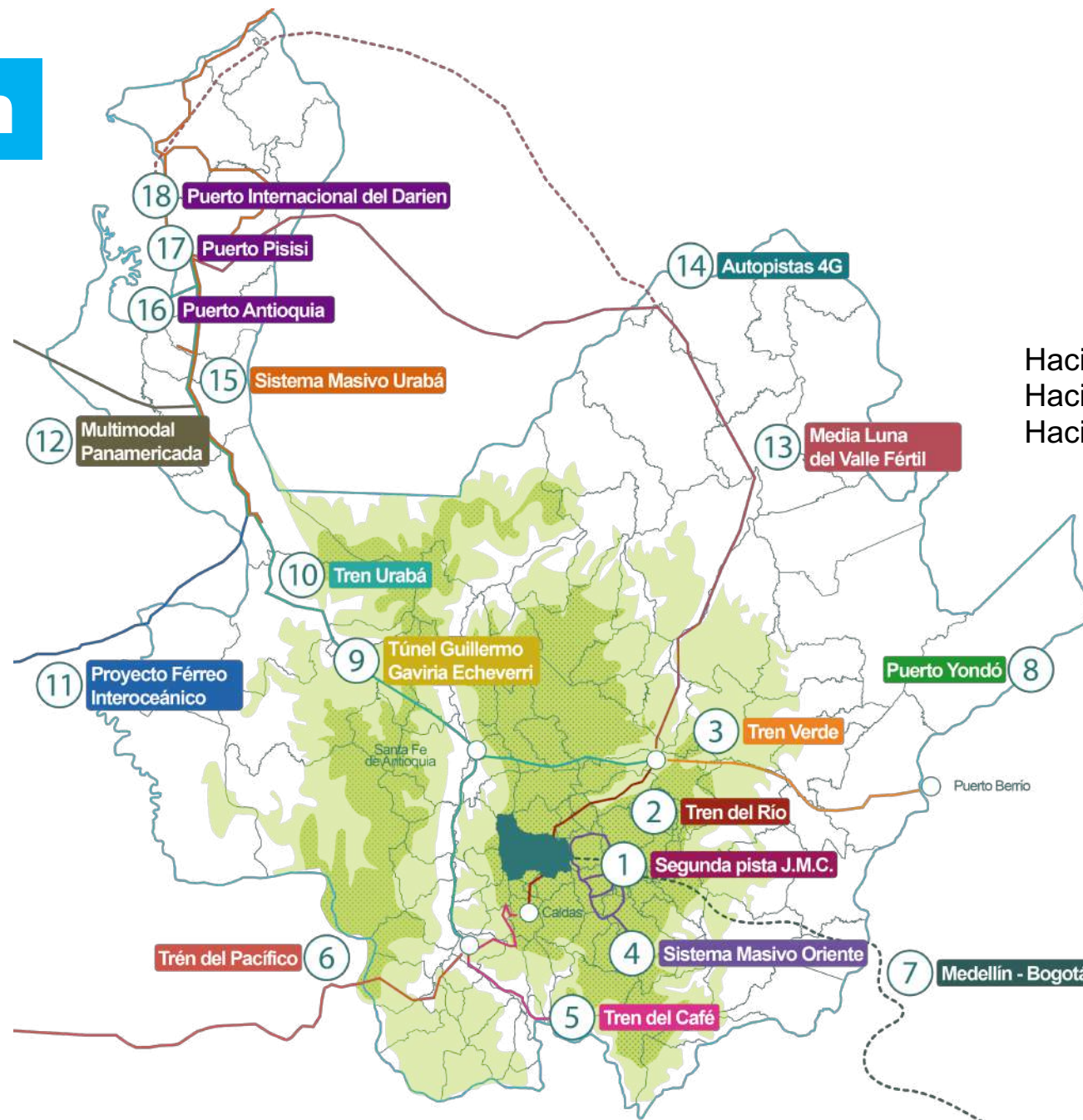

Fuente: Gobernación de Antioquia 2023

# 3

## DINÁMICAS REGIONALES

Hacia Oriente- **Innovación**  
Hacia Occidente- **Turismo Sostenible**  
Hacia Urabá - **Competitividad**

# 18

## PROYECTOS REGIONALES

Que impulsan el progreso y la  
conectividad departamental  
e internacional

# Articulación con Planes de Desarrollo Local

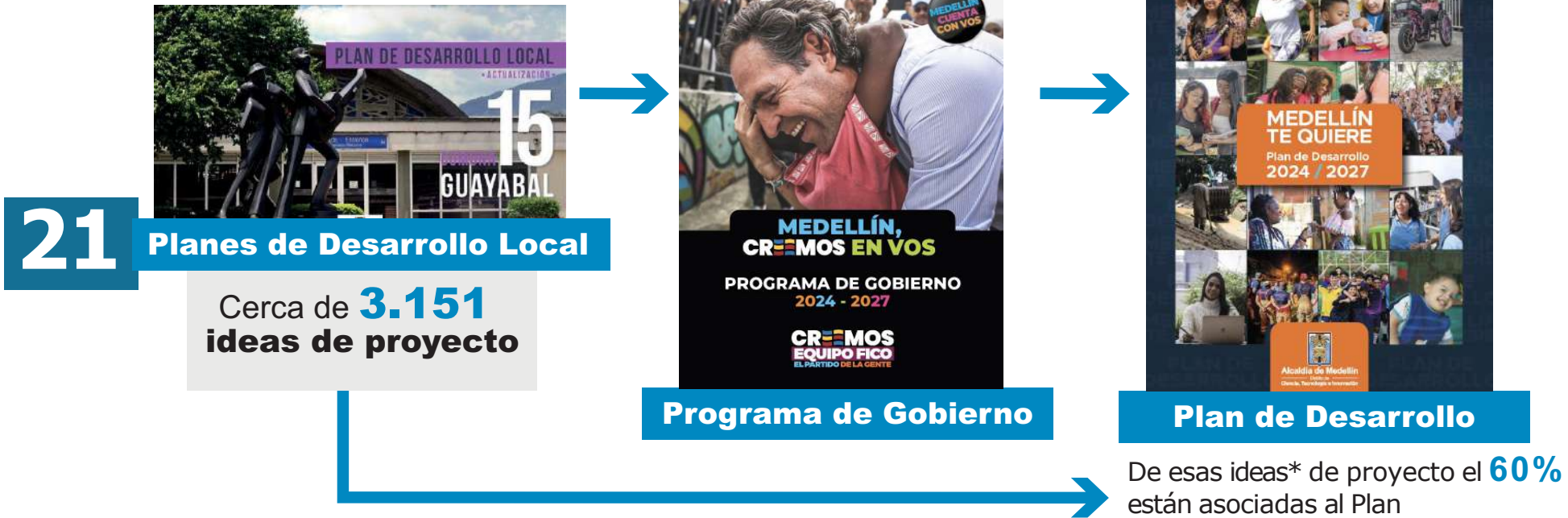

\* El 2% de las ideas es inejecutable por criterios técnicos, jurídicos y territoriales que evidencian su imposibilidad de ejecución.

\* El restante 38% de las ideas de proyecto no tienen un vínculo directo con las propuestas del programa de gobierno, pero estas pueden ser articuladas a los programas en la fase de estructuración de los proyectos de inversión posterior a la formulación del Plan de Desarrollo Distrital, en la medida de que conversen con la propuesta programática.

**Reto:** Reformulación de los Planes de Desarrollo Local a partir del año 2025 con miras a la vigencia 2028 - 2040

# Asociación por comuna PDL

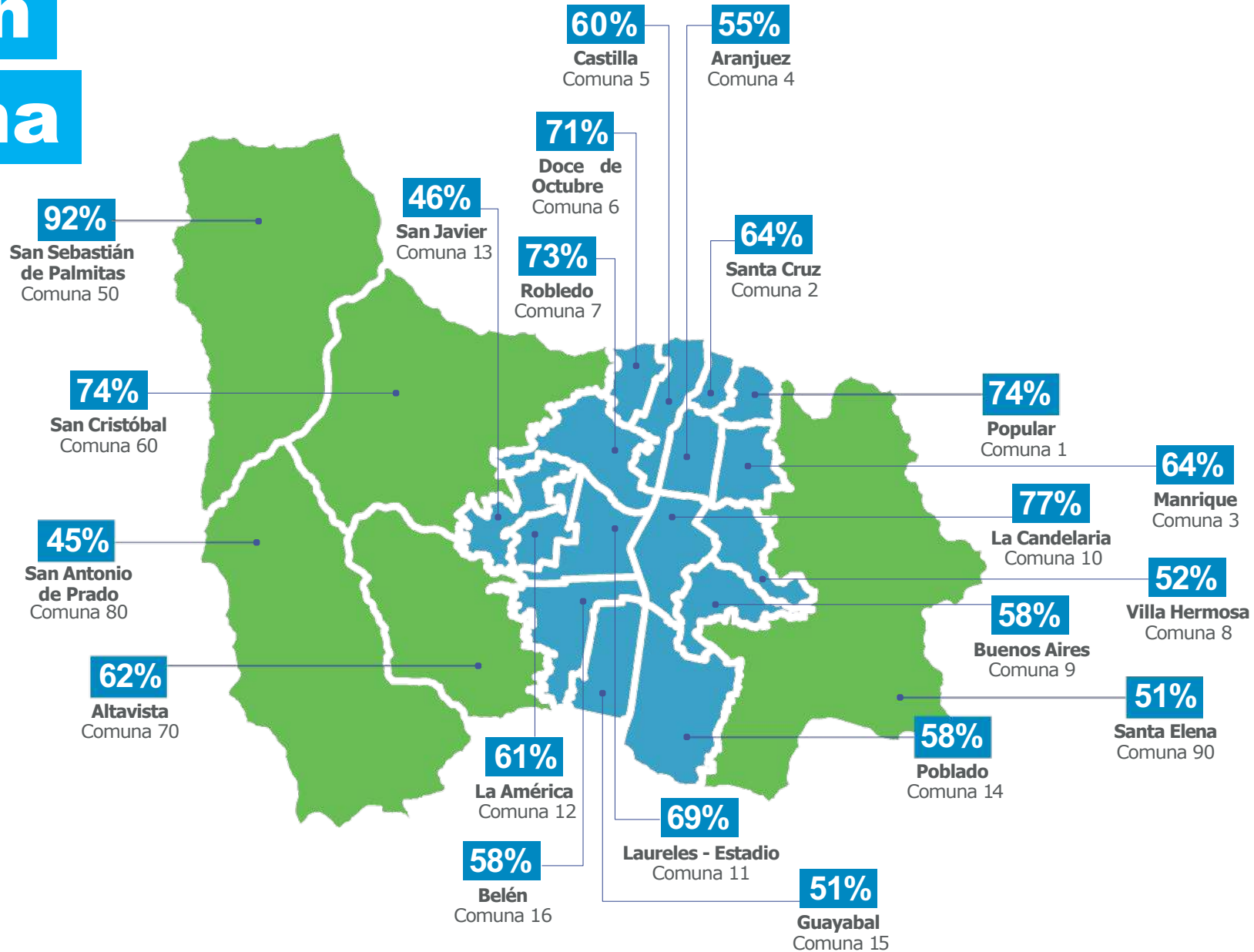



An aerial photograph of a city, likely Bogotá, Colombia, showing a dense urban landscape with numerous high-rise apartment buildings. The city is set against a backdrop of dark, forested mountains. The image has a dark, blue-tinted overlay.

CÓMO **EVOLUCIONAMOS** HACIA EL  
**EQUILIBRIO**



# EQUILIBRIO

**Def:** armonía entre las cosas diversas

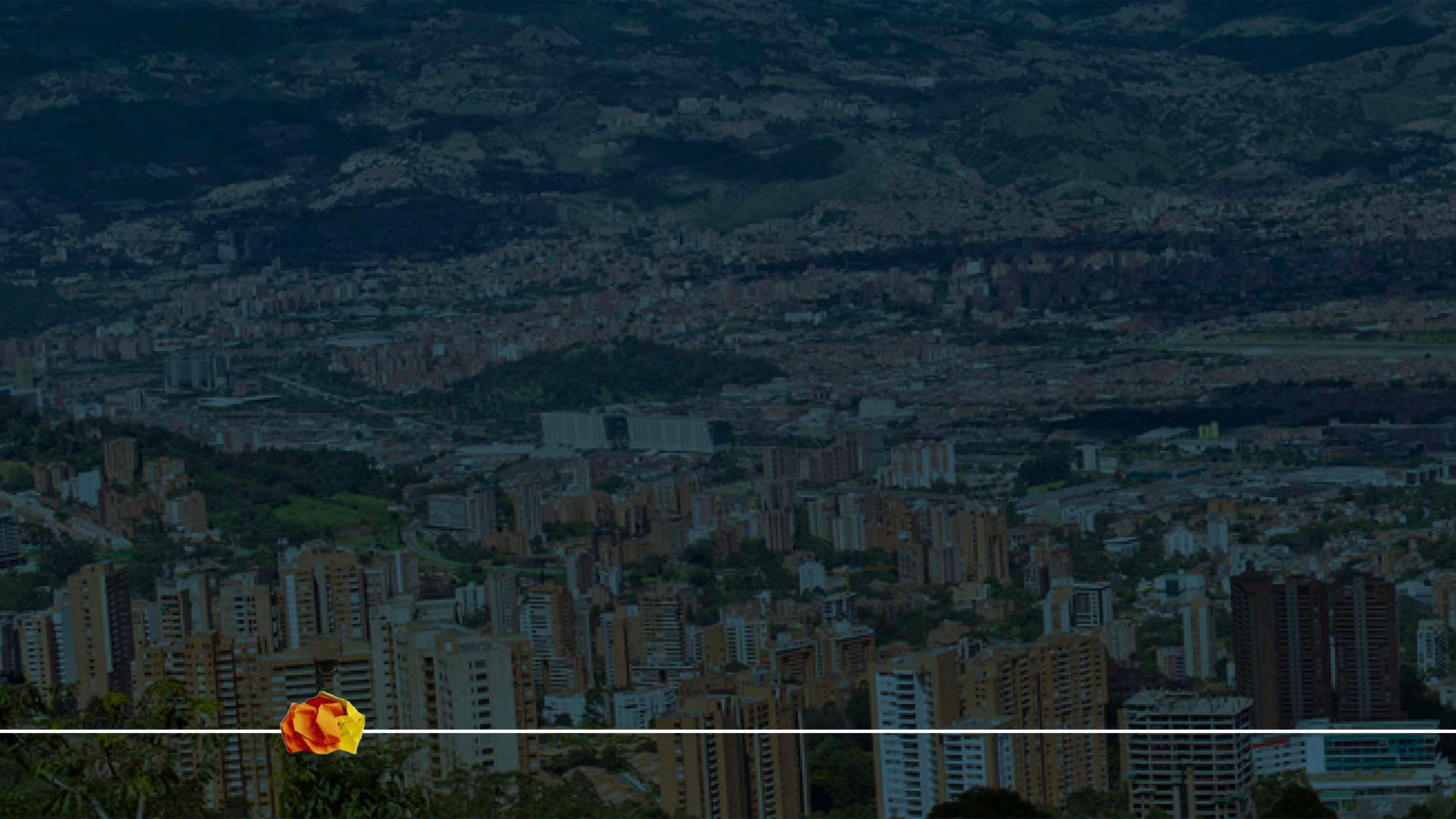

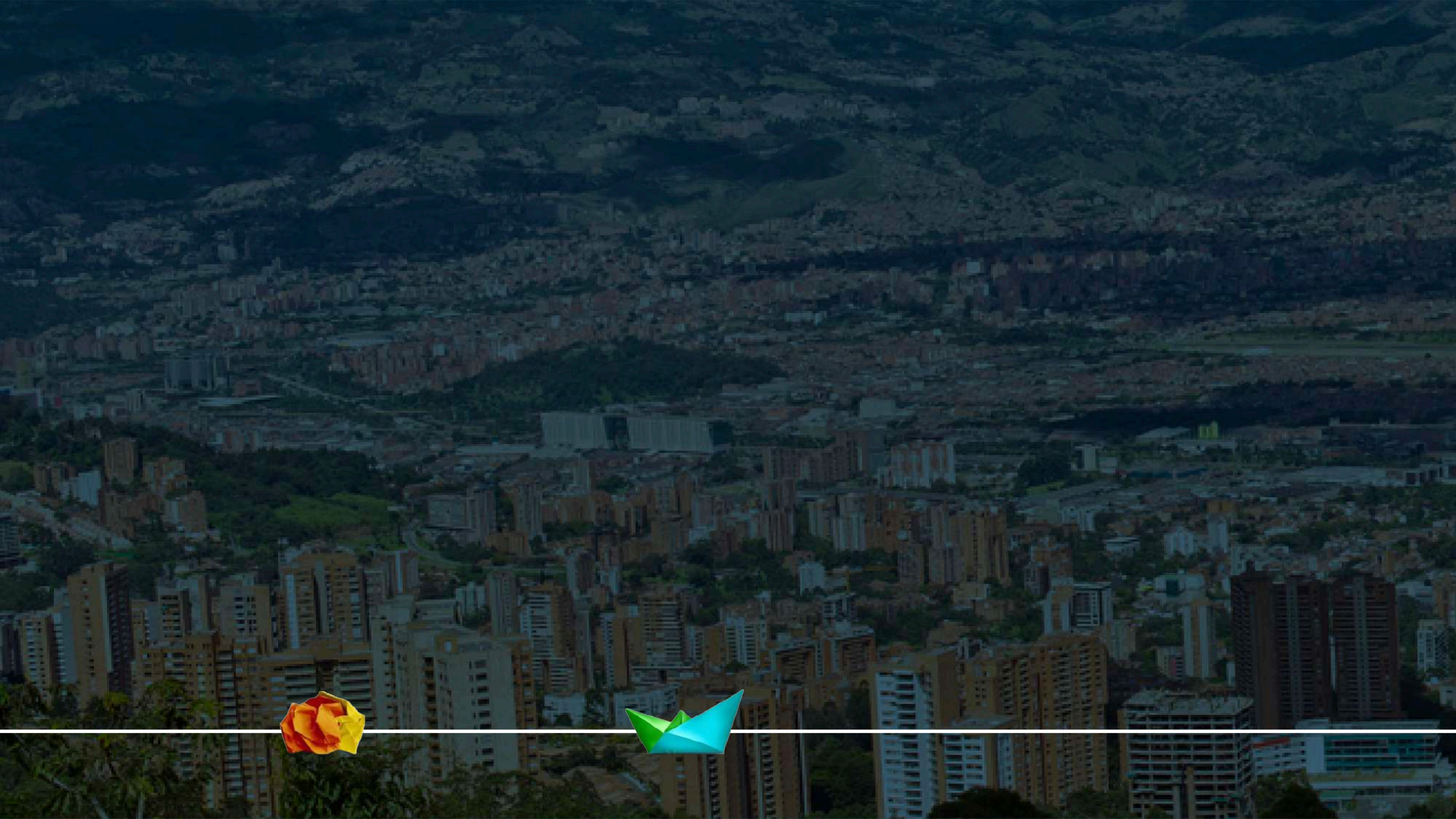

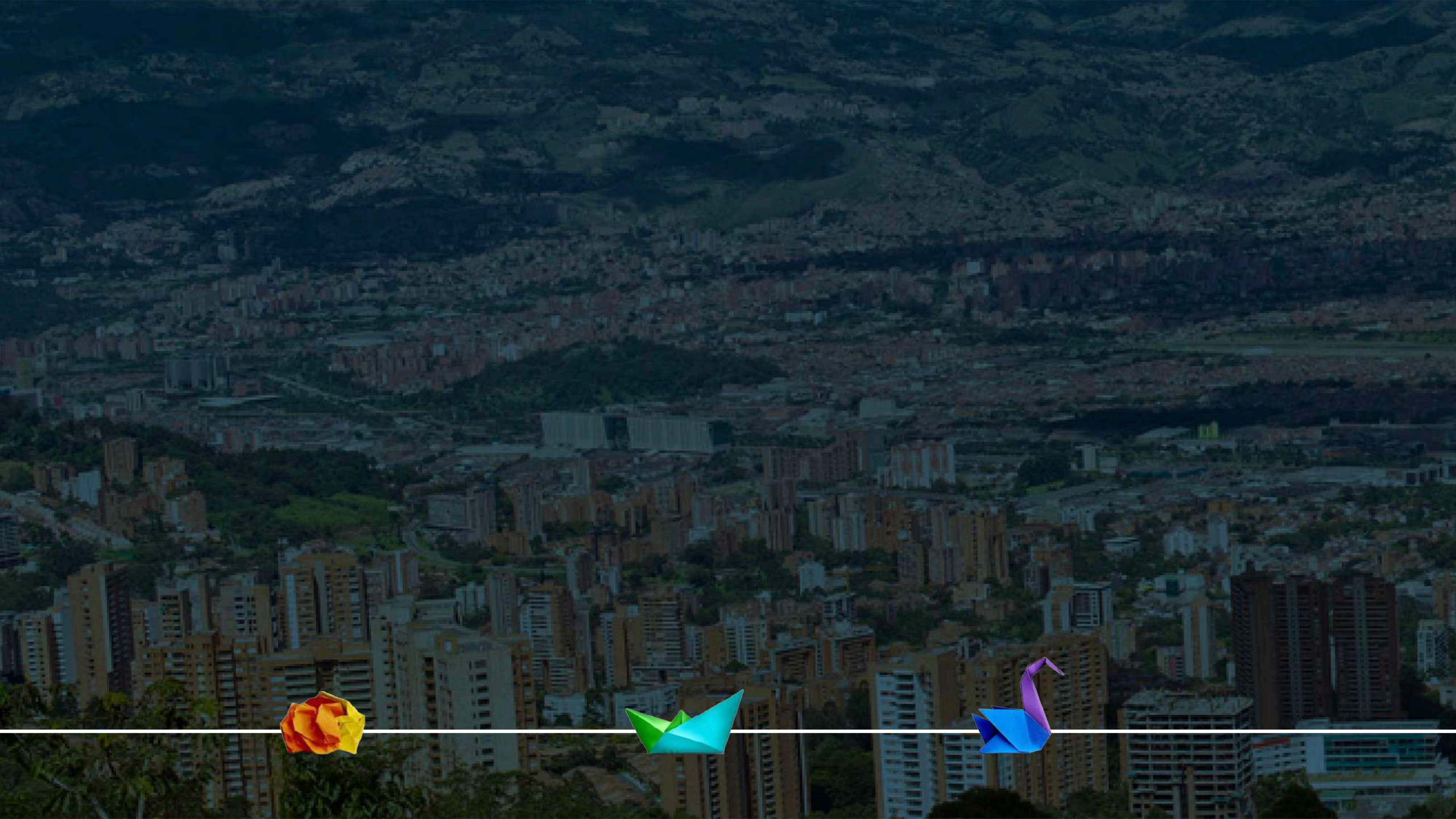

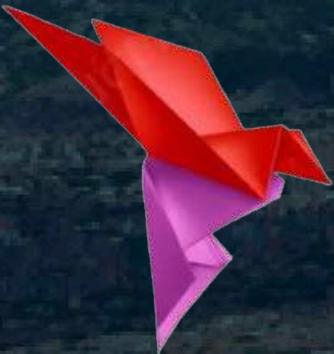
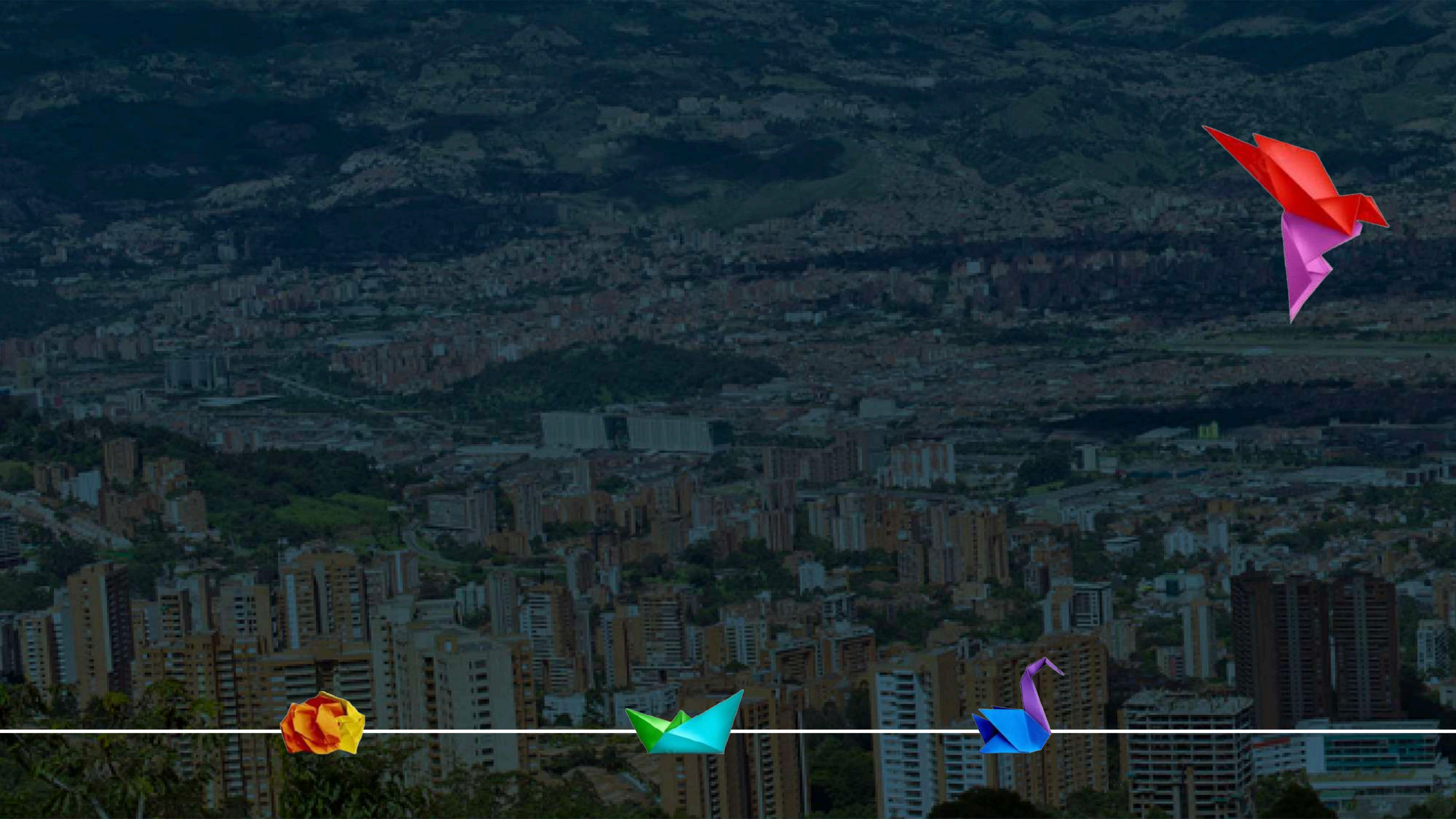

MEDELLÍN PLAN DE DESARROLLO  
TE QUIERE DESARROLLO

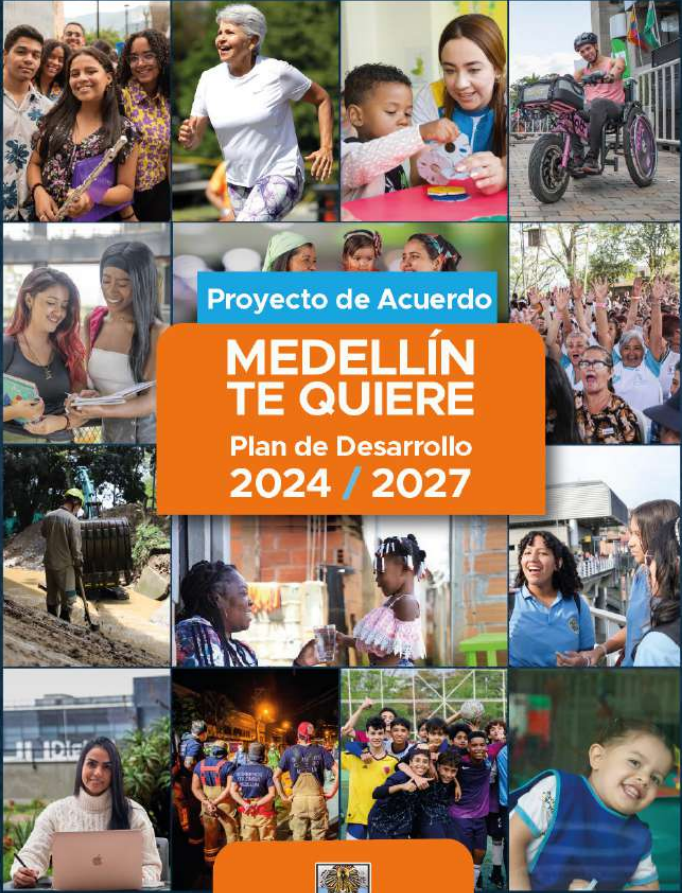

Proyecto de Acuerdo  
**MEDELLÍN  
TE QUIERE**  
Plan de Desarrollo  
2024 / 2027



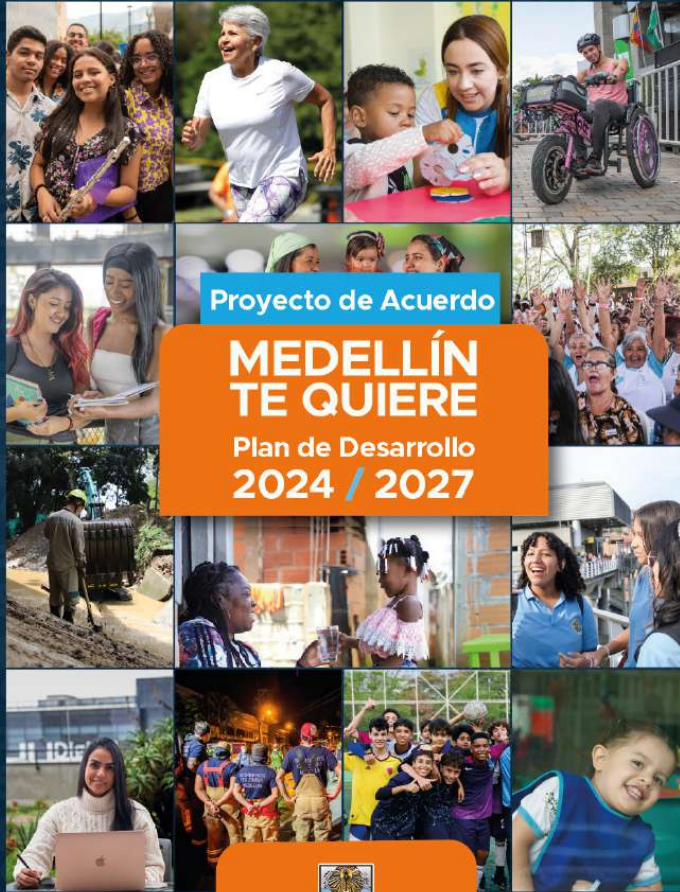

Proyecto de Acuerdo  
**MEDELLÍN  
TE QUIERE**  
Plan de Desarrollo  
2024 / 2027



**“Gobernar esta ciudad ha sido mi mayor honor. Y hacerlo por segunda vez es una responsabilidad y un privilegio que agradezco a Dios todos los días.**





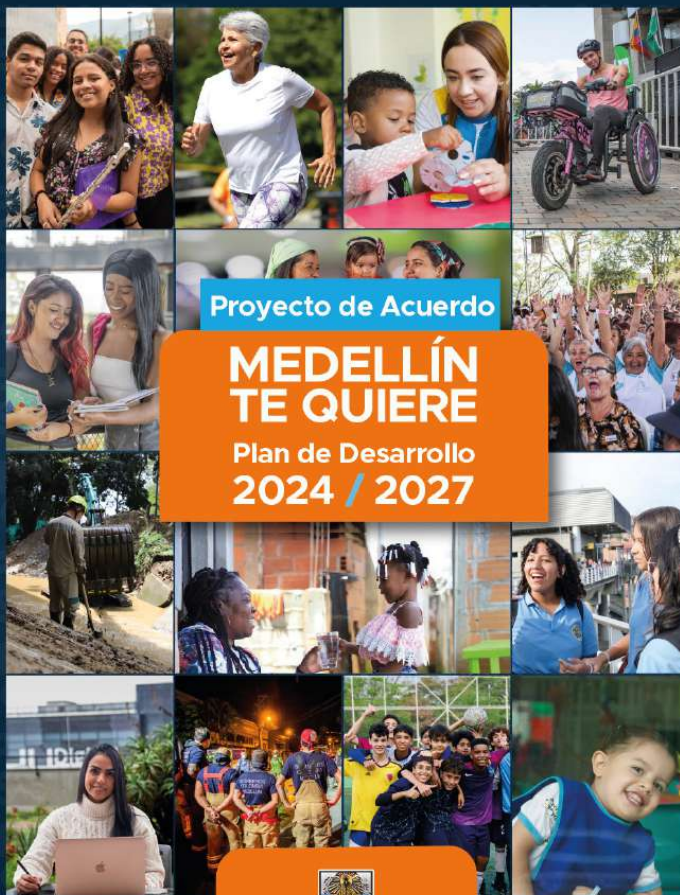

Proyecto de Acuerdo  
**MEDELLÍN  
TE QUIERE**  
Plan de Desarrollo  
2024 / 2027



**Gracias a él y  
a la gente por  
permitirme estar  
escribiendo,  
nuevamente, la  
hoja de ruta para  
Medellín durante  
los próximos cuatro  
años”**

**Federico Gutiérrez Zuluaga**

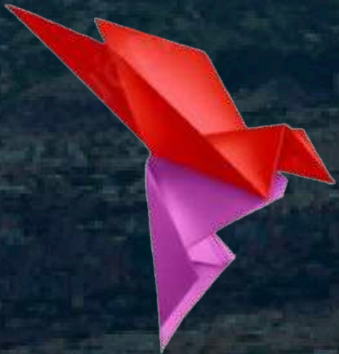



Escanear para más información

Proyecto de Acuerdo

**MEDELLÍN  
TE QUIERE**

Plan de Desarrollo  
2024 / 2027

Alcaldía de Medellín  
Distrito de  
Ciencia, Tecnología e Innovación

