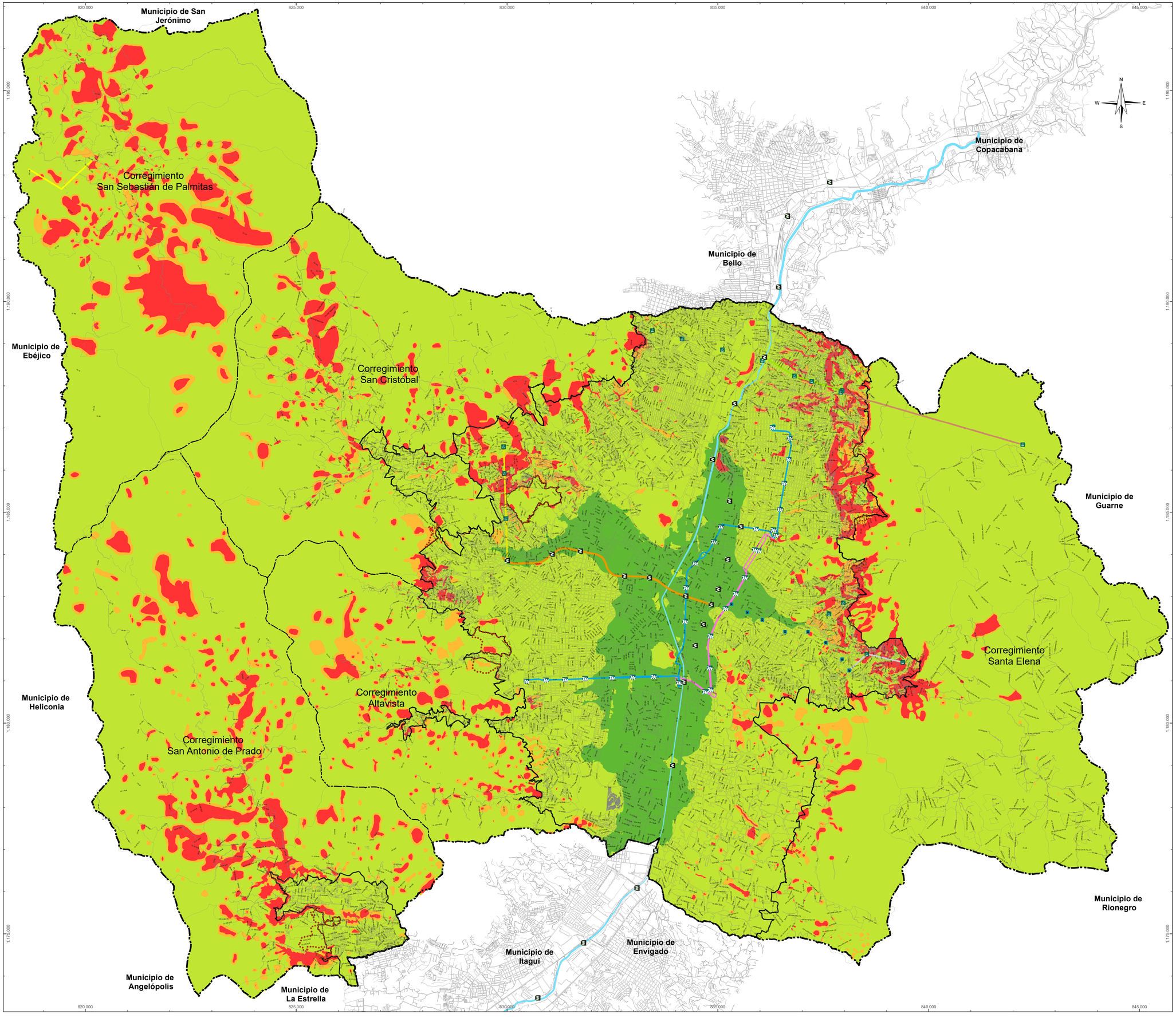

Alcaldía de Medellín

Plan de Ordenamiento Territorial de Medellín

MUNICIPIO DE MEDELLÍN

DEPARTAMENTO ADMINISTRATIVO DE PLANEACIÓN

AMENAZA POR MOVIMIENTOS EN MASA

Convenciones Temáticas

Amenaza por movimientos en masa

- Amenaza alta
- Amenaza media
- Amenaza baja
- Amenaza muy baja

Actualizado a partir de las Resoluciones:

064, 065, 066, 067, 068 y 164 de 2016,
20170010934, 20170011422, 20170011423, 201750011727, 201750021474, 201750022818 y 201750022841 de 2017
201850028607, 201850032851, 20185005955, 201850015835, 201850044123 y 201850063729 de 2018,
201950124570 y 201950066965 de 2019

Convenciones Cartográficas

- Perímetro Urbano
- Límite Suelo de Expansión
- Límite de Corregimiento
- Límite Municipal
- Río Medellín
- METRO, Línea A , Niquía-La Estrella
- METRO, Línea B, San Antonio-San Javier
- METROCABLE, Línea J, San Javier -La Aurora
- METROCABLE, Línea K, Acevedo-Santo Domingo
- METROCABLE, Línea L, Santo Domingo-Arví
- METROCABLE, La Aldea-Las Teresitas-El Morrón
- METROCABLE, Línea H, Alejandro Echavarría-La Sierra
- METROCABLE,Línea M, Miraflores-13 Noviembre
- METROPLUS, Línea 1, UdeM -Av.Ferrocarril-Parque Aranjuez
- METROPLUS, Línea 2, U. de M.,Pretroncal Oriental
- TRANVIA, Línea 1, San Antonio-Alejandro Echavarría

Sistema de Coordenadas

Coordenadas Proyectadas: PCS MAG Ant Medellín
Proyección: Transversa de Mercator
Falso Este: 835.378
Falso Norte: 1.180.816
Meridiano Central: -75,5649
Latitud de Origen: 6,2292
Unidad Lineal: Metros
Coordenadas Geográficas: GCS_MAGNA
Datum: Magna, Origen Medellín

Fuente de información:
Actualización catastral 2013
Planos del POT Acdo. 46 del 2006
Cartografía SIGAME generalizada a 1:10.000

Elaboró: Departamento Administrativo de Planeación

Procesó: Departamento Administrativo de Planeación

Escala de impresión: 1:35.000	Fecha de Elaboración: junio de 2021	5/33

Ubicación del mapa: G:\POT\Cartografia\03_AMENAZAS\Amenaza_Movimientos_en_masa.mxd