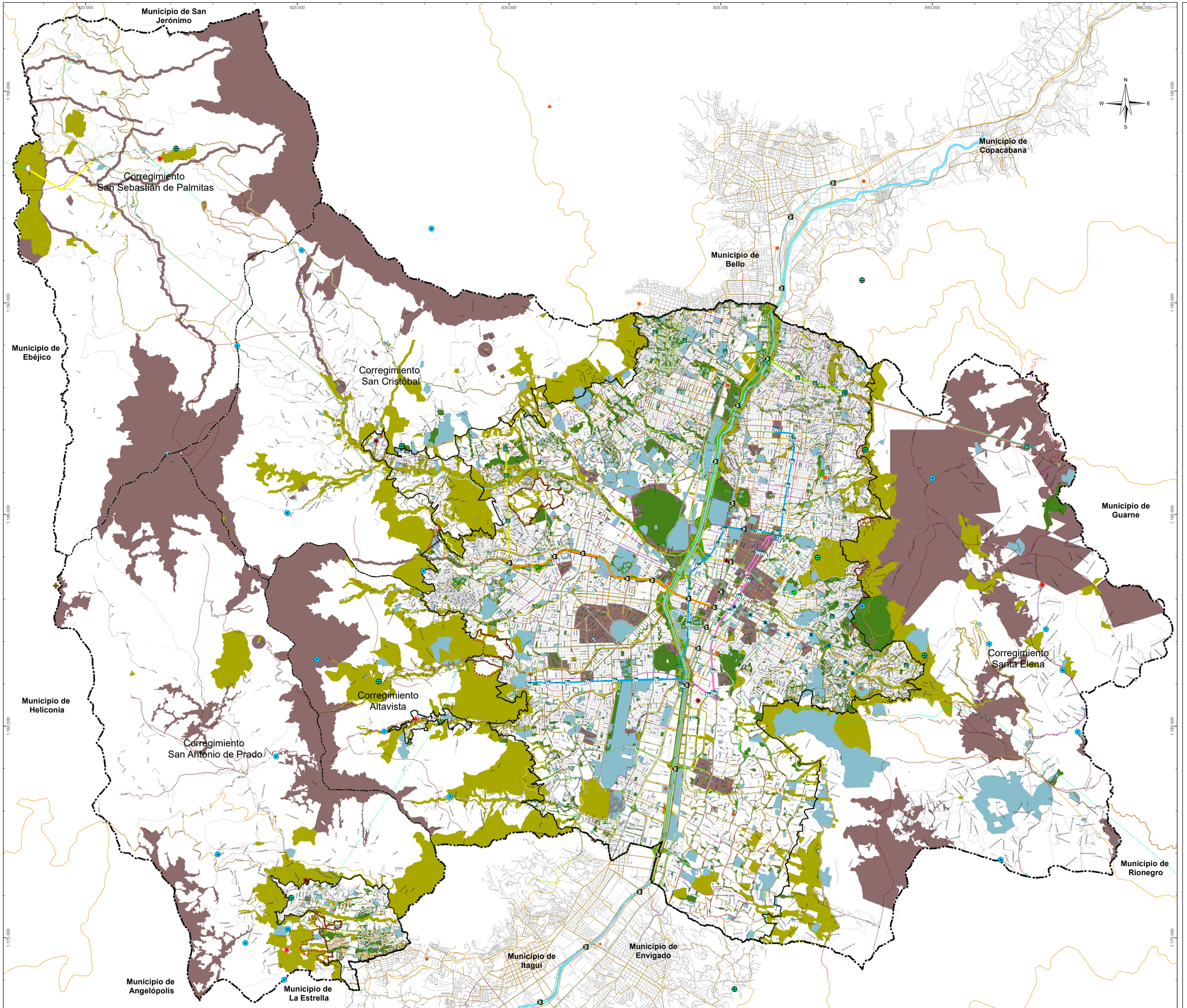


Alcaldía de Medellín

Plan de Ordenamiento Territorial de Medellín

# MUNICIPIO DE MEDELLÍN

## DEPARTAMENTO ADMINISTRATIVO DE PLANEACIÓN

## SISTEMA PÚBLICO Y COLECTIVO

### Convenciones Temáticas

**Sistema Público y Colectivo**

**Subsistema de Espacio Público de Esparcimiento y Encuentro**

- Existente
- Proyectado

**Subsistema de equipamientos colectivos**

- Equipamiento colectivo

**Subsistema de patrimonio cultural inmueble**

- Patrimonio cultural inmueble

**Subsistema de Servicios Públicos**

- Centros de acopio de residuos sólidos
- Centro de acopio y compostaje
- Centros de acopio de escombros
- Relleno sanitario
- Plantas potabilización EPM
- Plantas potabilización acueductos veredales
- Subestación de energía

**Subsistema de Movilidad**

- Existente
- En Estudio; Proyectado
- Camino y sendero peatonal
- Bienes arqueológicos valorados
- Corredores de transporte de pasajeros existente
- Corredores de transporte de pasajeros proy. / En estudio
- Red peatonal estructurante **
- Corredores verdes
- Zona y área verde *
- Red peatonal estructurante **

NOTAS

* Zonas y áreas verdes que estan asociadas al sistema de movilidad en estrucuturas tales como:
- Glorietas, separadores viales, lazos, orejas y demás que no son contabilizados como espacio público efectivo.

** Red Peatonal Estructurante Contiene:
- -Andenes
- -Vías Peatonales Dedicadas
- -Vías de Tráfico Calmado
- -Calles Peatonales ; escaleras

***Estos trazados pueden ser modificados y complementados en función de las necesidades de conectividad de la población

Actualizado a partir de las Resoluciones:

126 de 2016, 201850044488 de 2018, 201850054625 de 2018, 201950124382 de 2019, 201950098971 de 2019 y 201950063680 de 2019

### Convenciones Cartográficas

- Perímetro Urbano
- Límite Suelo de Expansión
- Límite de Corregimiento
- Límite Municipal
- Río Medellín
- METRO, Línea A , Niquía-La Estrella
- METRO, Línea B, San Antonio-San Javier
- METROCABLE, Línea J, San Javier -La Aurora
- METROCABLE, Línea K, Acevedo-Santo Domingo
- METROCABLE, Línea L, Santo Domingo-Arví
- METROCABLE, La Aldea-Las Teresitas-El Morrón
- METROCABLE, Línea H, Alejandro Echavarría-La Sierra
- METROCABLE,Línea M, Miraflores-13 Noviembre
- METROPLUS, Línea 1, UdeM -Av.Ferrocarril-Parque Aranjuez
- METROPLUS, Línea 2, U. de M.,Pretroncal Oriental
- TRANVIA, Línea 1, San Antonio-Alejandro Echavarría

### Sistema de Coordenadas

Coordenadas Proyectadas: PCS MAG Ant Medellín
Proyección: Transversa de Mercator
Falso Este: 835.378
Falso Norte: 1.180.816
Meridiano Central: -75,5649

Latitud de Origen: 6,2292
Unidad Lineal: Metros
Coordenadas Geográficas: GCS_MAGNA
Datum: Magna, Origen Medellín

Fuente de información:
Actualización catastral 2013
Planos del POT Acdo. 46 del 2006
Cartografía SIGAME generalizada a 1:10.000

Elaboró: Departamento Administrativo de Planeación

Procesó: Departamento Administrativo de Planeación

| Escala de impresión: 1:35.000 | Fecha de Elaboración: junio de 2021 | 10/33 |
|---|---|---|

Mantenga el cursor sobre el mapa para ver las coordenadas