Alcaldía de Medellín

Recibe
x bajo puerta

202130456401

Medellín, 13/10/2021

28/10/2021
bajo puerta

Señor
EDENIA ROSA PEREIRA GOMEZ
Calle 58 103 F 80
Teléfono 3147702881
Medellín – Antioquia

Asunto: Radicados 202110010547- 202010335450. Respuesta Solicitud

Atendiendo el asunto referido y conforme a Radicaciones enunciadas, los días 26 de noviembre de 2020 y 18 de enero de 2021, correspondiente al predio identificado con ID Predio 900130604, con código de ubicación 0722020-0138, mediante la cual se solicita tramite catastral de compraventa de posesiones materiales, nos permitimos informarle que se realizó contacto telefónico previo a la visita, los días 21-22-30 de septiembre, 01 de octubre de 2021, a los número de teléfono 3147702881 y 3126720698, e igualmente se efectuó visita de campo los días 22 de septiembre y 01 de octubre de 2021, sin lograr que se atendiera efectivamente la misma, una vez que no hubo persona responsable que permitiera el ingreso al predio, para efectos de captura de datos necesarios para el proceso requerido.

Es importante mencionar que en el momento de la visita los vecinos manifestaron no conocerla, así mismo es indispensable el ingreso al predio con el fin de verificar quien ejerce la posesión. Por lo anterior, procedemos a hacer entrega del expediente sin perjuicio de que ingrese una nueva solicitud.

Cordialmente,

JOSE HERNAN GONZALEZ MEDINA
LIDER DE PROGRAMA

Alcaldía de Medellín

Elaboró: Fredy Armando Gallego Aguirre Prediador Operador Catastral Subsecretaría de Catastro	Revisó: Hector Andrés Rúa Muñoz Revisor Operador Catastral Subsecretaría de Catastro	Aprobó: Hernán Gonzalez Medina Líder de Programa Subsecretaría de Catastro
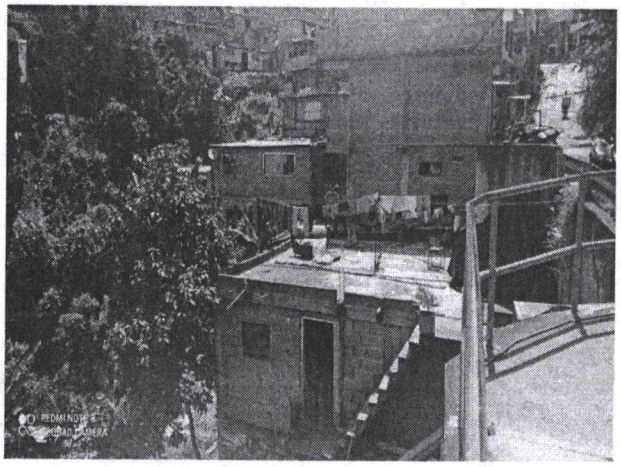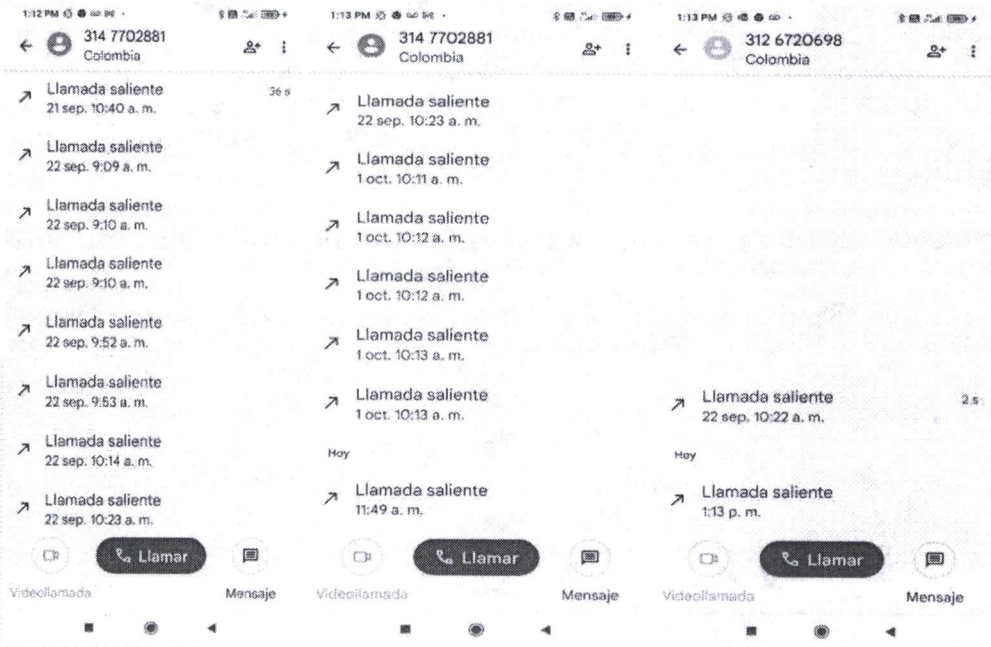
REGISTRO FOTOGRAFÍCO