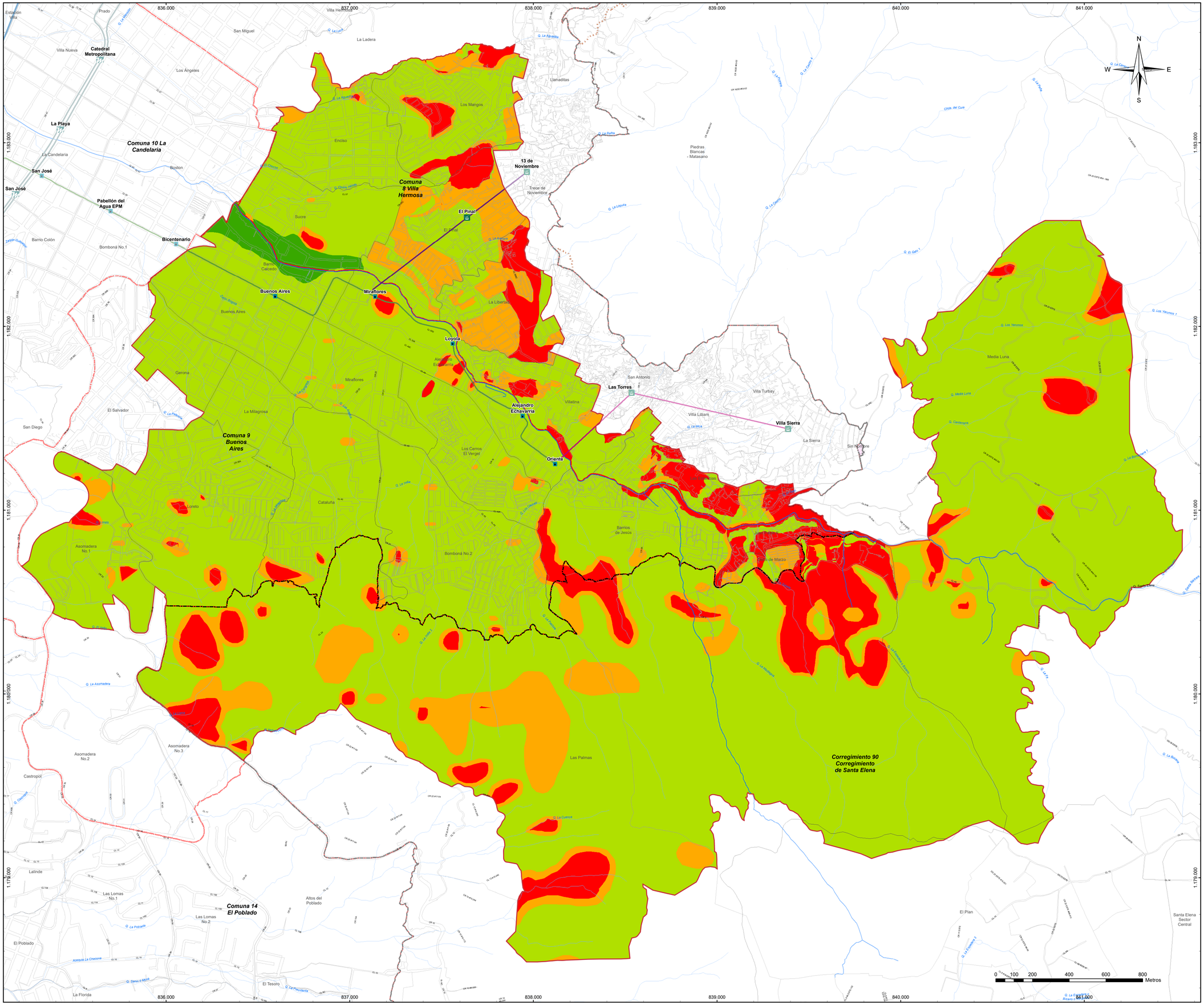

Alcaldía de Medellín
Distrito de Ciencia, Tecnología e Innovación
DEPARTAMENTO ADMINISTRATIVO DE PLANEACIÓN

ÁREAS DE AMENAZA POR MOVIMIENTOS EN MASA

MACROPROYECTO ÁREA DE INTERVENCIÓN ESTRATÉGICA - TRANSVERSALIDAD SANTA ELENA

Convenciones Temáticas

- Red hídrica
- Quebrada Santa Elena
- Manzanas
- AIE MED Transversalidad Santa Elena

Amenaza por movimientos en masa

- Zona de amenaza alta por movimientos en masa
- Zona de amenaza media por movimientos en masa
- Zona de amenaza baja por movimientos en masa
- Zona de amenaza muy baja por movimientos en masa

Convenciones Cartográficas

- Perímetro Urbano Acdo. 048 de 2014
- Límite Suelo de Expansión
- Límite de Barrio - Vereda
- Límite de Comuna
- Límite de Corregimiento
- Límite Municipal
- Río Medellín
- METRO, Línea A , Niquía-La Estrella
- METRO, Línea B, San Antonio-San Javier
- METROCABLE, Línea H, Alejandro Echavarría-La Sierra
- METROCABLE,Línea M, Miraflores-13 Noviembre
- METROPLUS, Línea 1, UdeM -av.Ferrocarril-Parque Aranjuez
- METROPLUS, Línea 2, U. de M.,Pretroncal Oriental
- TRANVÍA, Línea 1, San Antonio-Alejandro Echavarría
- Sectorización Político Administrativa por Definir

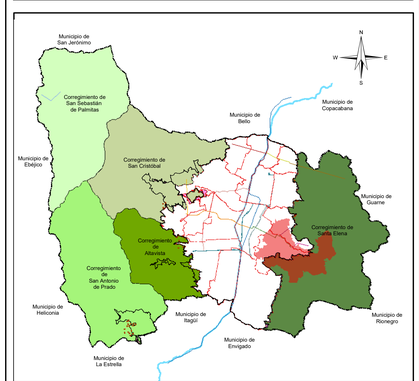

Sistema de Coordenadas

Coordenadas: Magna origen Medellín 2010
Proyección: Cartesianas
Falso Este: 835378,647
Falso Norte: 1180816,875
Longitud Origen: -75,564886
Latitud Origen: 6,229208
Altura del Plano: 1510 Metros
Coordenadas Geográficas: GCS_MAGNA
Datum: MAGNA

Fuente de Información:
POT Acuerdo 48 de 2014
Equipo Áreas de Intervención Estratégica - UPE - DAP (2023)

Elaboró: Equipo Áreas de Intervención Estratégica - UPE - DAP

Procesó: Equipo Áreas de Intervención Estratégica - UPE - DAP

Escala de Impresión:	Fecha de Elaboración:	
1:8.000	20/10/2023	8/24