



**Alcaldía de Medellín**  
Distrito de  
Ciencia, Tecnología e Innovación

**DEPARTAMENTO ADMINISTRATIVO DE PLANEACIÓN**

**AIE MED RÍO SUR - PLAN PARCIAL Z6\_R\_33 FORMULACIÓN PROYECTO DELIMITACIÓN DE UNIDADES DE ACTUACIÓN URBANÍSTICA**

Fuente de Información:  
Departamento Administrativo de Planeación

Elaboró: Macroproyectos AIE MED Río (2022)

Procesó: Macroproyectos AIE MED Río (2022)

Escala de Impresión: 1:1.350	Fecha de Elaboración: 11/11/2023	8/9
---------------------------------	-------------------------------------	-----

**Sistema de Coordenadas**

Coordenadas: Magna origen Medellín 2010  
Proyección: Cartesianas  
Falso Este: 835378,647  
Falso Norte: 1180816,875  
Longitud Origen: -75,564886  
Latitud Origen: 6,229208  
Altura del Plano: 1510 Metros  
Coordenadas Geográficas: GCS\_MAGNA  
Datum: MAGNA

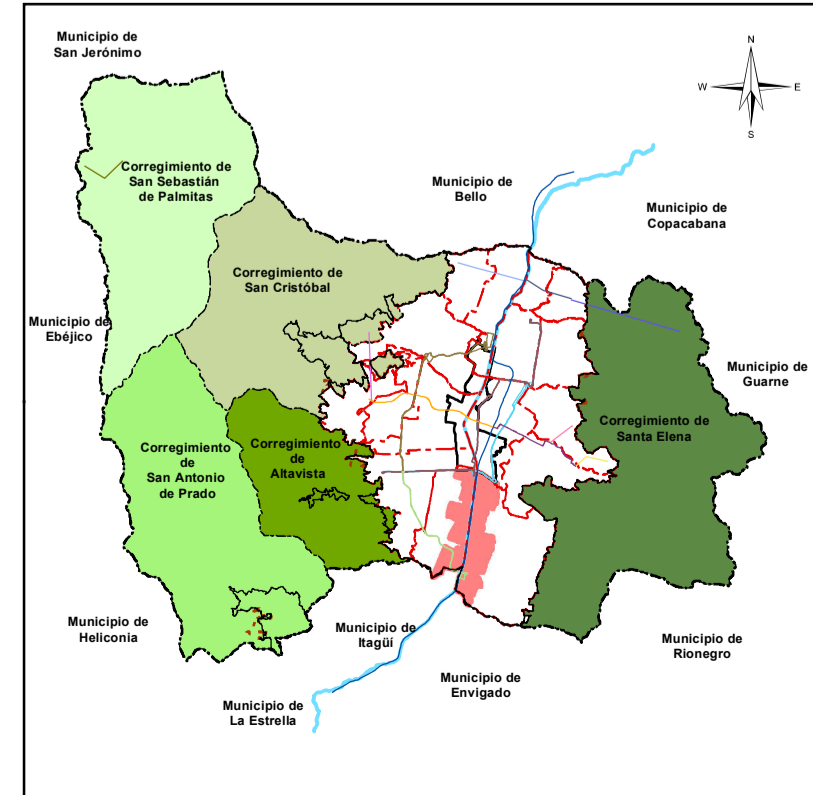

**Convenciones Temáticas**

- Lotes
- Manzana
- Límite Barrio
- Límite Plan Parcial
- Manzanas Existentes
- Límite Macroproyecto AIE MED Río Sur
- Área de Manejo Especial
- Unidades de Actuación Urbanística
- AME con Desarrollo Restringido
- UAU con Potencial de EP
- Unidad de Actuación Urbanística

**CBML\***

0202 Código Comuna - Barrio  
034 Código Manzana  
17 Código Número de lote  
\*Lectura catastral del CBML:  
cód. comuna - barrio + cód. manzana  
+ cód. número de lote  
Ej: 02020340017

**Convenciones Cartográficas**

**Lineas Sistema**

- Comuna
- Río Medellín
- METRO, Línea A, Niquía-La Estrella
- METROPLUS, Línea 2, U. de M- Pretroncal Oriental
- METROPLUS, Línea 1, U. de M-Av. del Ferrocarril-Parque Aranjuez