

Alcaldía de Medellín
Distrito de
Ciencia, Tecnología e Innovación

DEPARTAMENTO ADMINISTRATIVO DE PLANEACIÓN

**AIE MED RÍO NORTE - PLAN PARCIAL Z1_R_8 FORMULACIÓN
PROYECTO DELIMITACIÓN DE UNIDADES DE ACTUACIÓN URBANÍSTICA**

Fuente de Información:
Departamento Administrativo de Planeación

Elaboró: Macroproyectos AIE MEDRio (2022)

Procesó: Macroproyectos AIE MEDRio (2022)

Escala de Impresión: 1:1.250	Fecha de Elaboración: 9/11/2023	8/9
---------------------------------	------------------------------------	-----

Sistema de Coordenadas

Coordenadas: Magna origen Medellín 2010
Proyección: Cartesianas
Falso Este: 835378,647
Falso Norte: 1180816,875
Longitud Origen: -75,564886
Latitud Origen: 6,229208
Altura del Plano: 1510 Metros
Coordenadas Geográficas: GCS_MAGNA
Datum: MAGNA

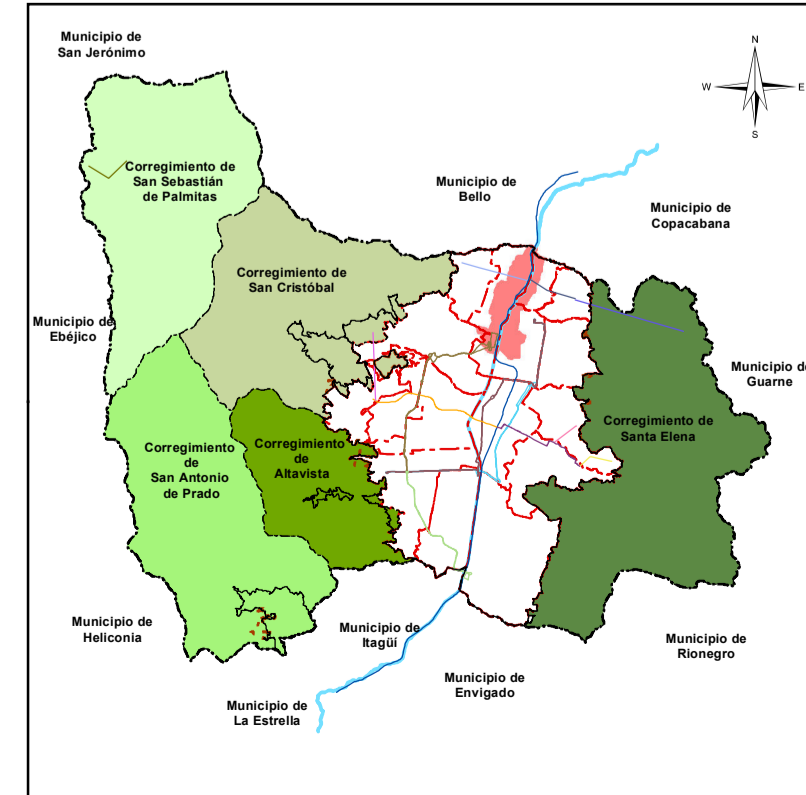

Convenciones Temáticas

- Límite Plan Parcial
- Lotes
- Manzana
- Límite Barrio
- Manzanas Existentes
- Límite Macroproyecto AIE MEDRio Norte
- Área de Manejo Especial
- Unidades de Actuación Urbanística
- AME con Desarrollo Restringido
- UAU con Potencial de EP
- Unidad de Actuación Urbanística

CBML*

0202 Código Comuna - Barrio
034 Código Manzana
17 Código Número de lote
*Lectura catastral del CBML:
cód. comuna - barrio + cód. manzana
+ cód. número de lote
Ej: 02020340017

Convenciones Cartográficas

- Comuna
- Río Medellín
- Líneas Sistema
- METRO, Línea A, Niquia-La Estrella
- METROPLUS, Línea 2, U. de M- Pretronal Oriental
- METRO, Línea O, Corredor de la 80 Caribe-La Palma