



Alcaldía de Medellín
Distrito de
Ciencia, Tecnología e Innovación

DEPARTAMENTO ADMINISTRATIVO DE PLANEACIÓN

| AIE MED RÍO NORTE - PLAN PARCIAL Z2_R_45 FORMULACIÓN PLANTEAMIENTO URBANÍSTICO | | |
|--|------------------------------------|-----|
| Fuente de Información: Departamento Administrativo de Planeación | | |
| Elaboró: Macroproyectos AIE MEDRio (2022) | | |
| Procesó: Macroproyectos AIE MEDRio (2022) | | |
| Escala de Impresión: 1:1.250 | Fecha de Elaboración: 9/11/2023 | 6/9 |

Sistema de Coordenadas

Coordenadas: Magna origen Medellín 2010
Proyección: Cartesianas
Falso Este: 835378,647
Falso Norte: 1180816,875
Longitud Origen: -75,564886
Latitud Origen: 6,229208
Altura del Plano: 1510 Metros
Coordenadas Geográficas: GCS_MAGNA
Datum: MAGNA

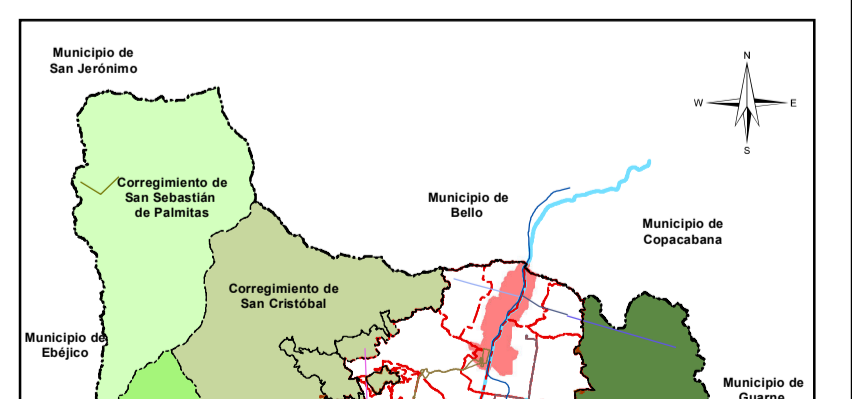

Convenciones Temáticas

| | |
|---------------------------------------|---|
| Lotes | Área Util |
| Borde Via | Área de Manejo Especial |
| Equipamientos | Espacio Público Proyectado (Macroproyecto) |
| Límite Plan Parcial | Espacio Público Esparcimiento Encuentro Existente |
| Manzanas Existentes | Unidades de Actuación Urbanística |
| Límite Macroproyecto AIE MEDRio Norte | |

Convenciones Cartográficas

| | |
|--------------|------------------------------------|
| Comuna | Líneas Sistema |
| Río Medellín | METRO, Línea A, Niquía-La Estrella |

