



Alcaldía de Medellín
Distrito de
Ciencia, Tecnología e Innovación

DEPARTAMENTO ADMINISTRATIVO DE PLANEACIÓN

AIE MED RÍO CENTRO - PLAN PARCIAL Z2_R_43 FORMULACIÓN PLANTEAMIENTO URBANÍSTICO

Fuente de Información: Departamento Administrativo de Planeación		
Elaboró: Macroproyectos AIE MEDRio (2022)		
Procesó: Macroproyectos AIE MEDRio (2022)		
Escala de Impresión: 1:2.000	Fecha de Elaboración: 7/10/2023	6/9

Sistema de Coordenadas

Coordenadas: Magna origen Medellín 2010
Proyección: Cartesianas
Falso Este: 835378,647
Falso Norte: 1180816,875
Longitud Origen: -75,564886
Latitud Origen: 6,229208
Altura del Plano: 1510 Metros
Coordenadas Geográficas: GCS_MAGNA
Datum: MAGNA

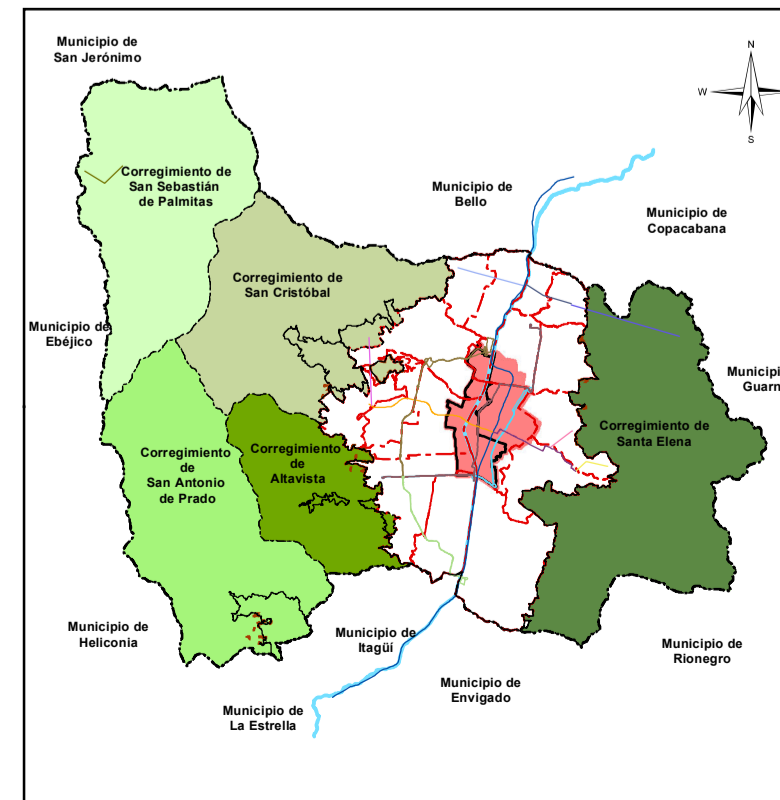

Convenciones Temáticas

Límite Plan Parcial	Área Util
Borde Via	Espacio Público Propuesto
Lotes	Espacio Público Esparcimiento Encuentro Existente
Manzanas Existentes	Área de Manejo Especial
Unidades de Actuación Urbanística	Equipamientos
Límite Macroproyecto AIE MEDRio Centro	

Convenciones Cartográficas

Comuna	Líneas Sistema
Río Medellín	METRO, Línea A, Niquia-La Estrella
	METROPLUS, Línea 2, U. de M- Pretronal Oriental
	METRO, Línea O, Corredor de la 80 Caribe-La Palma