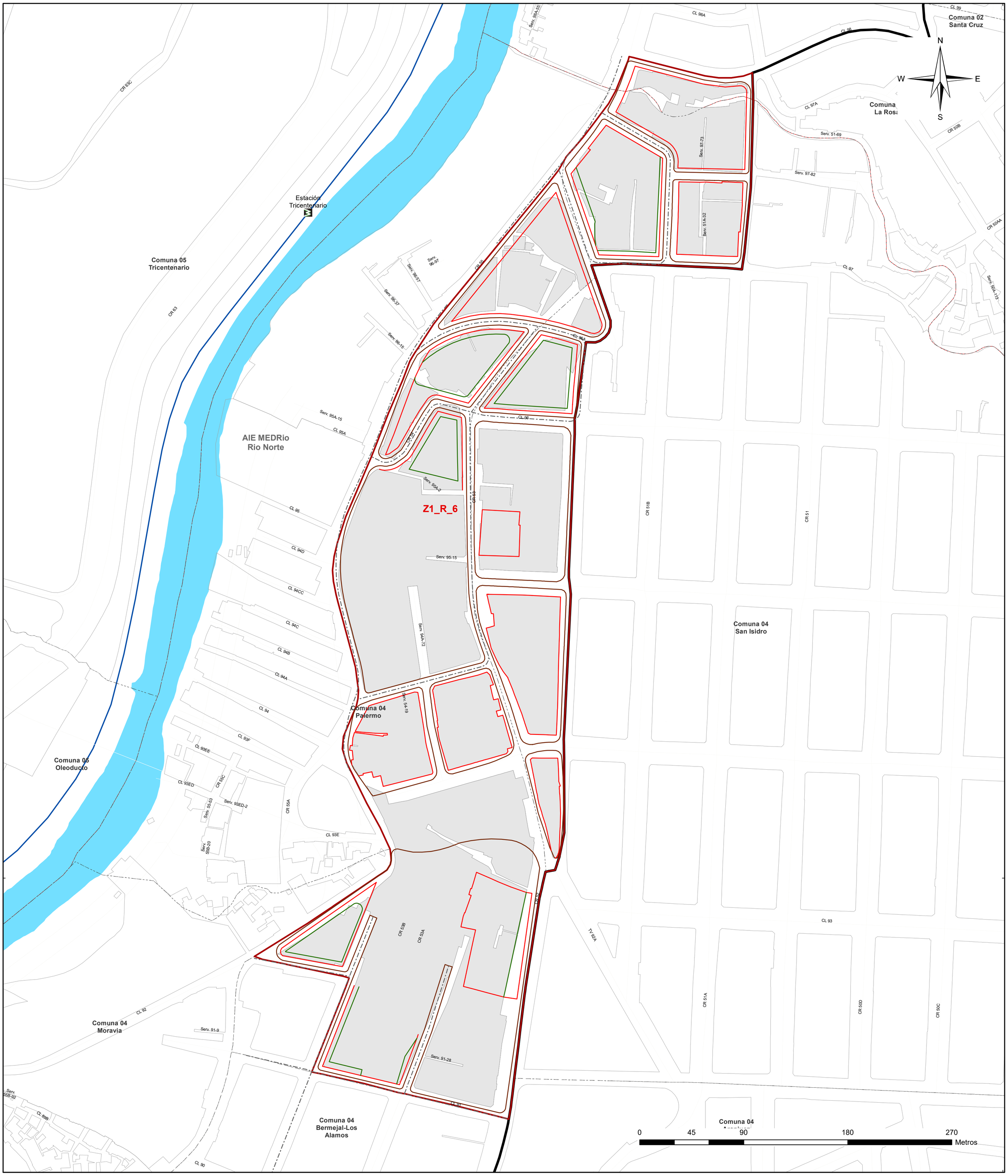

Alcaldía de Medellín
Distrito de
Ciencia, Tecnología e Innovación

DEPARTAMENTO ADMINISTRATIVO DE PLANEACIÓN

AIE MED RÍO NORTE - PLAN PARCIAL Z1_R_6 FORMULACIÓN PROYECTOS VIALES Y SECCIONES VIALES

Fuente de Información:
Departamento Administrativo de Planeación

Elaboró: Macroproyectos AIE MEDRio (2022)

Procesó: Macroproyectos AIE MEDRio (2022)

Escala de Impresión:	Fecha de Elaboración:	2/9
1:1.805	10/11/2023	

Sistema de Coordenadas

Coordenadas: Magna origen Medellín 2010
Proyección: Cartesianas
Falso Este: 835378,647
Falso Norte: 1180816,875
Longitud Origen: -75,564886
Latitud Origen: 6,229208
Altura del Plano: 1510 Metros
Coordenadas Geográficas: GCS_MAGNA
Datum: MAGNA

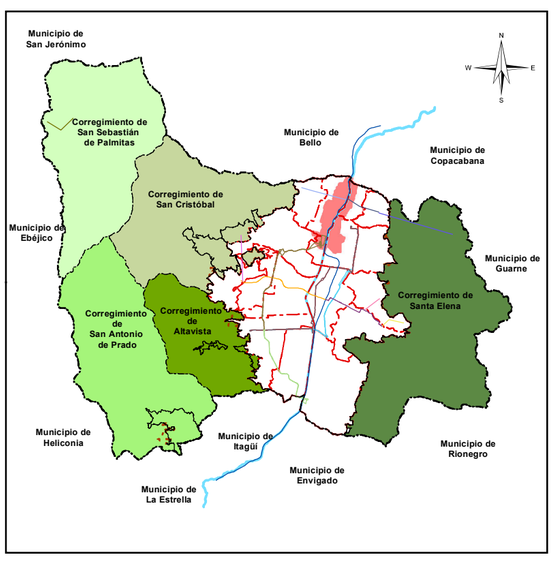

Convenciones Temáticas

- Límite Plan Parcial
- Límite Macroproyecto AIE MEDRio Norte
- Manzana
- Límite Barrio
- Manzanas Existentes

Proyecto Vial

- Eje Vial
- Borde Anden
- Borde Antejardin
- Borde Calzada

Convenciones Cartográficas

- Comuna
- Río Medellín

Lineas Sistema

- METRO, Línea A, Niquía-La Estrella