

PLAN DE DESARROLLO
MEDELLÍN
TE QUIERE
2024 / 2027



Alcaldía de Medellín
Distrito de
Ciencia, Tecnología e Innovación

Tema: resumen Plan de Desarrollo
Versión: 31 de mayo 2024
Clasificación de información: Pública
Vigencia: 7 de junio de 2024
Elaborado por: Departamento
Administrativo de Planeación



PLAN DE DESARROLLO
MEDELLÍN
TE QUIERE
2024 / 2027

EL CONCEJO APROBÓ
LA INVERSIÓN MÁS
ALTA PARA ATENDER
LAS NECESIDADES DE
LA GENTE DE MEDELLÍN



Alcaldía de Medellín
Distrito de
Ciencia, Tecnología e Innovación

ES POSIBLE TRABAJAR JUNTOS POR UN NUEVO TIEMPO PARA MEDELLÍN



**MEDELLÍN
TE QUIERE**
Plan de Desarrollo
2024 / 2027





¿CUÁNTO CONOCEMOS NUESTRO TERRITORIO?



Alcaldía de Medellín
Distrito de
Ciencia, Tecnología e Innovación

¿CUÁNTO CONOCES A MEDELLÍN?



16 COMUNAS
5 CORREGIMIENTOS
249 BARRIOS

106.78 KM²

SUELO URBANO

4.69 KM²

**SUELO DE
EXPANSIÓN**

268.87 KM²

SUELO RURAL

3,87 M²/HAB

**ESPACIO PÚBLICO
POR HABITANTE**



Alcaldía de Medellín

Distrito de
Ciencia, Tecnología e Innovación

MEDELLÍN Y SU CONTEXTO

CRECIMIENTO DE LA POBLACIÓN



1921 | 91.450 Habitantes



Alcaldía de Medellín
Distrito de
Ciencia, Tecnología e Innovación

MEDELLÍN Y SU CONTEXTO

CRECIMIENTO DE LA POBLACIÓN



1928

120.044 Habitantes



Alcaldía de Medellín
Distrito de
Ciencia, Tecnología e Innovación

MEDELLÍN Y SU CONTEXTO

CRECIMIENTO DE LA POBLACIÓN

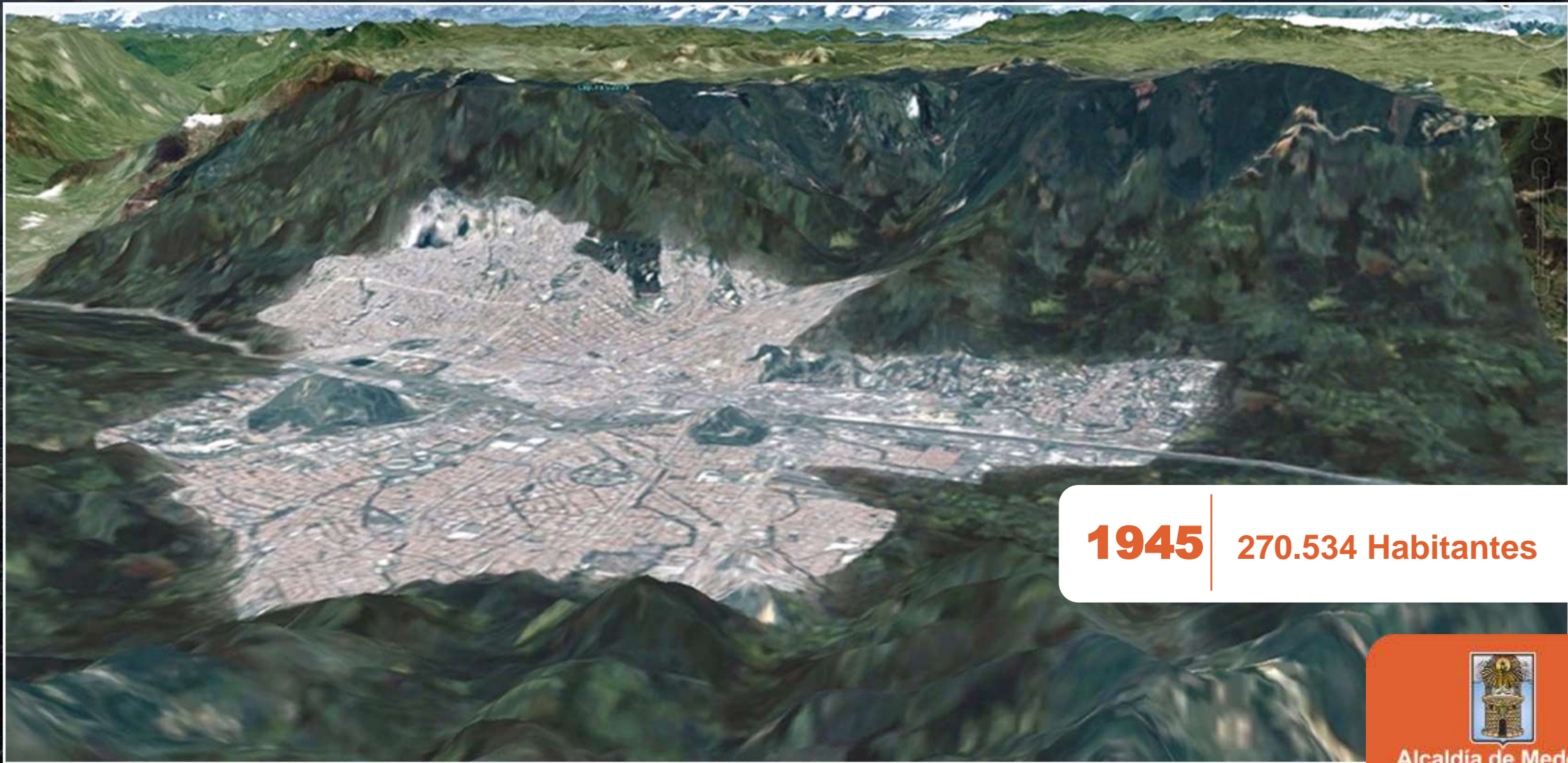

1945 | 270.534 Habitantes



Alcaldía de Medellín
Distrito de
Ciencia, Tecnología e Innovación

MEDELLÍN Y SU CONTEXTO

CRECIMIENTO DE LA POBLACIÓN



1963

740.897 Habitantes



Alcaldía de Medellín
Distrito de
Ciencia, Tecnología e Innovación

MEDELLÍN Y SU CONTEXTO

CRECIMIENTO DE LA POBLACIÓN

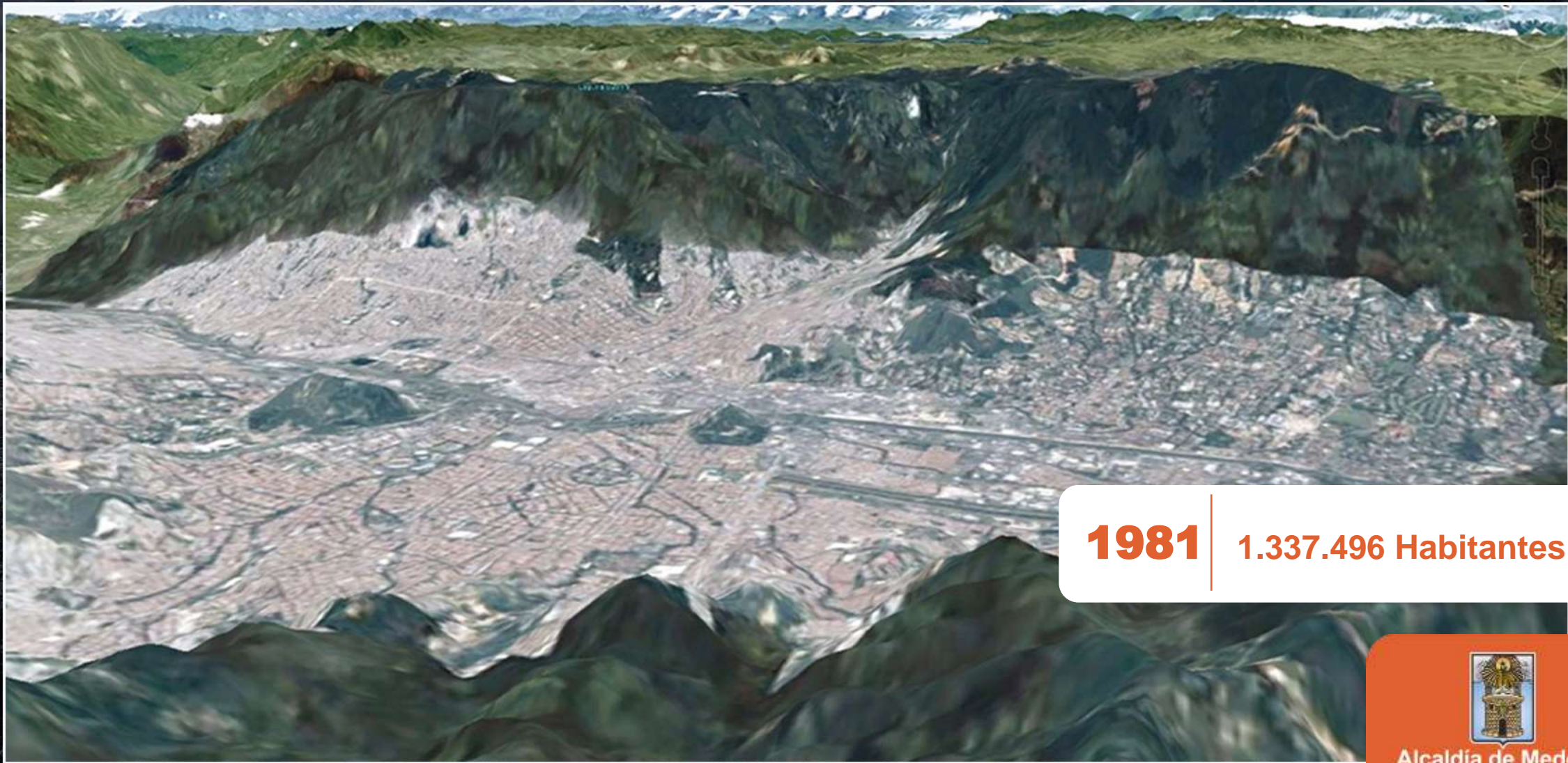

1981

1.337.496 Habitantes



Alcaldía de Medellín
Distrito de
Ciencia, Tecnología e Innovación

MEDELLÍN Y SU CONTEXTO

CRECIMIENTO DE LA POBLACIÓN

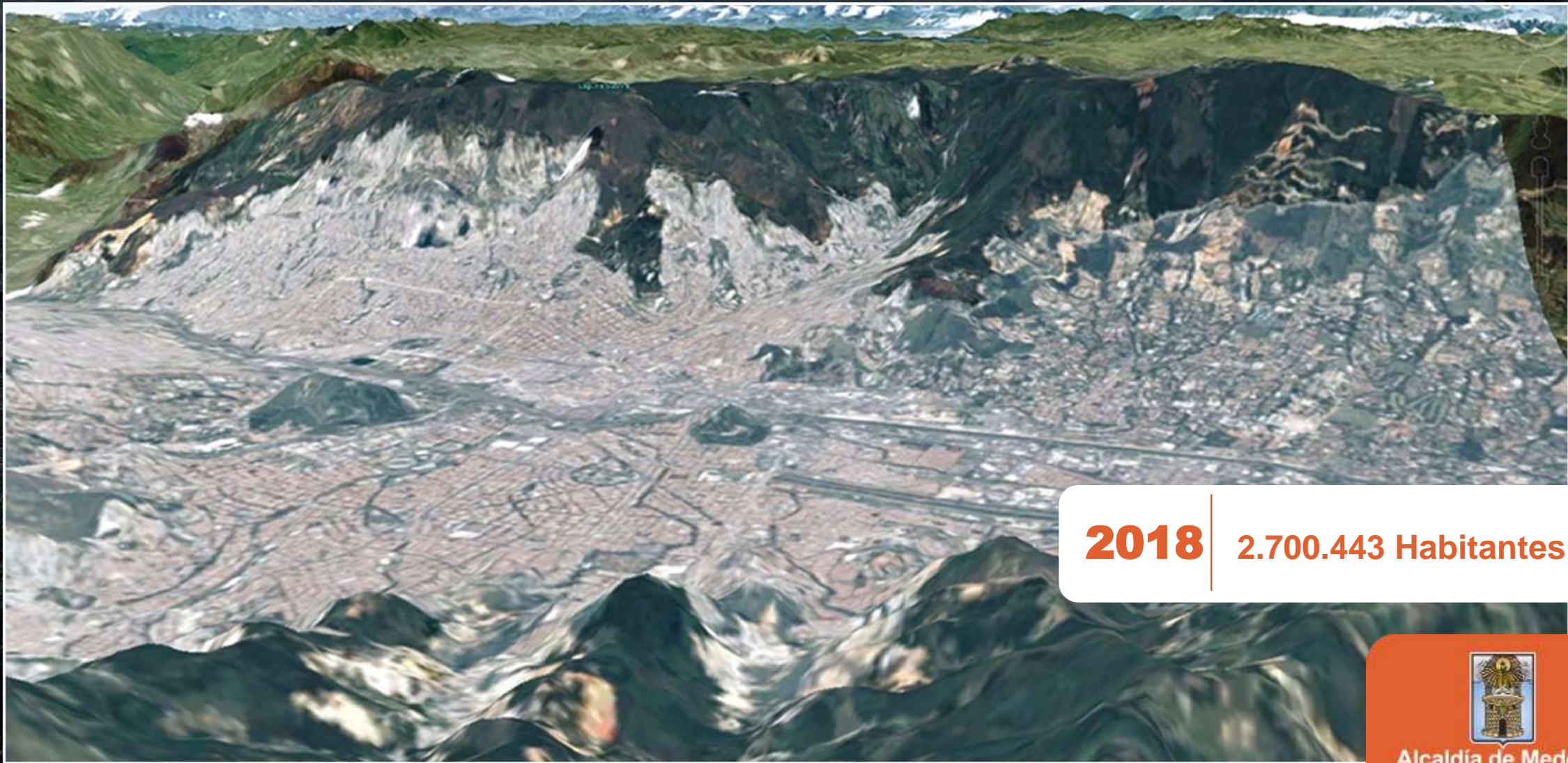

2018

2.700.443 Habitantes



Alcaldía de Medellín
Distrito de
Ciencia, Tecnología e Innovación

MEDELLÍN Y SU CONTEXTO

CRECIMIENTO DE LA POBLACIÓN



1921 | 91.450 Habitantes

2024 | 88.382 Habitantes



Alcaldía de Medellín
Distrito de
Ciencia, Tecnología e Innovación

CONTEXTO DE CIUDAD

EXTENSIÓN DE MEDELLÍN CON SUS COMUNAS Y CORREGIMIENTOS

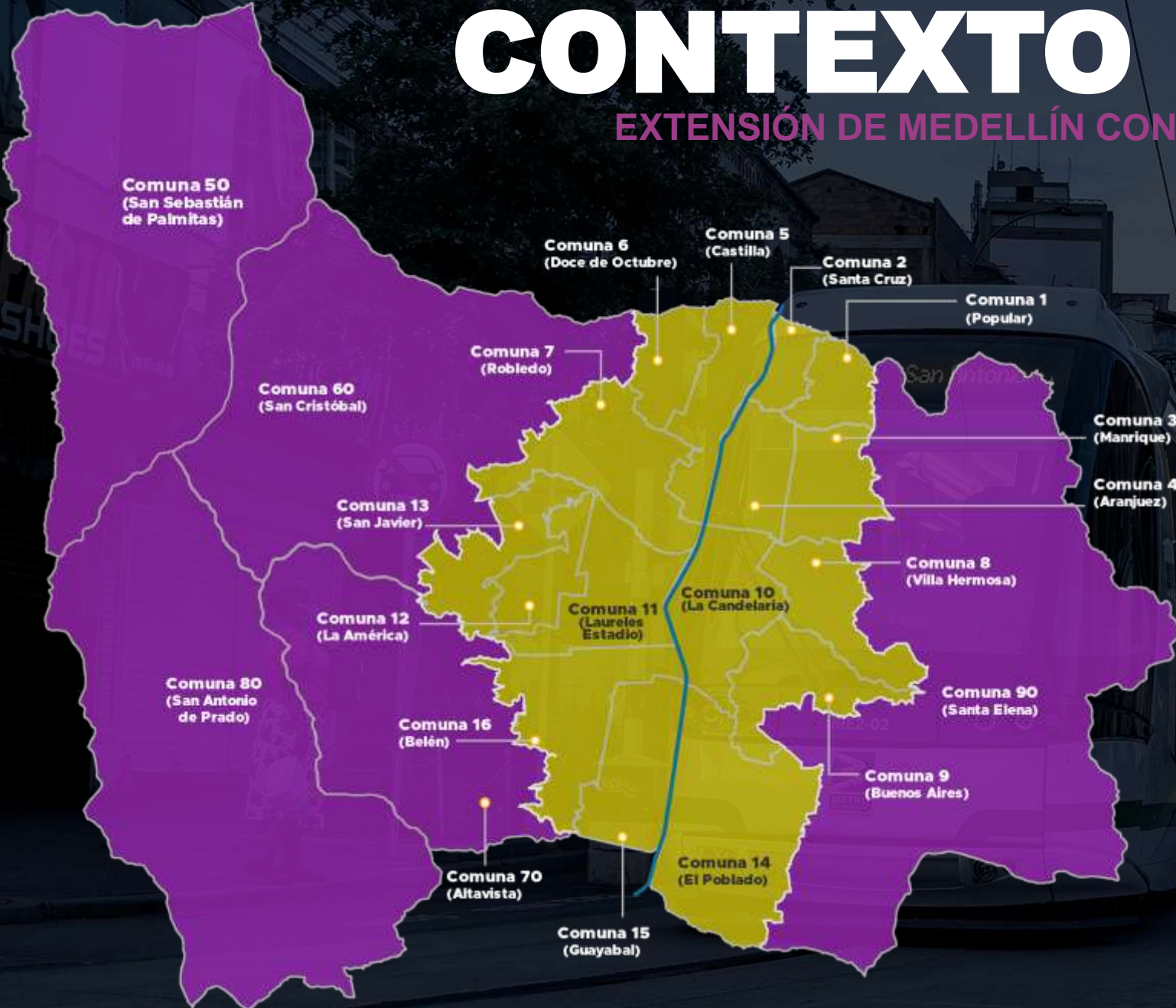

TERRITORIO TOTAL **375,74**
km²

275.17 Km² **73 %**
5 CORREGIMIENTOS

100.57 Km² **23 %**
16 COMUNAS



Alcaldía de Medellín
Distrito de
Ciencia, Tecnología e Innovación

CONTEXTO DE CIUDAD

INFORMACIÓN ECONÓMICA Y SOCIAL



POBLACIÓN
2.700.443

52.8 % **47.2 %**



TOTAL DE HOGARES
1.005.376

59.1 % **CON MUJERES**
CABEZA DE HOGAR



Alcaldía de Medellín
Distrito de
Ciencia, Tecnología e Innovación

CONTEXTO DE CIUDAD

El IMCV fue 49,00 en 2019, para el año 2023, este índice fue de 45,07; lo que significa que la ciudad ha retrocedido más de 10 años en esta medición de calidad de vida.



VIVIENDA

2.98 % PROMEDIO DE PERSONAS POR VIVIENDA

TIPOLOGÍA DE LAS VIVIENDAS EN MEDELLÍN

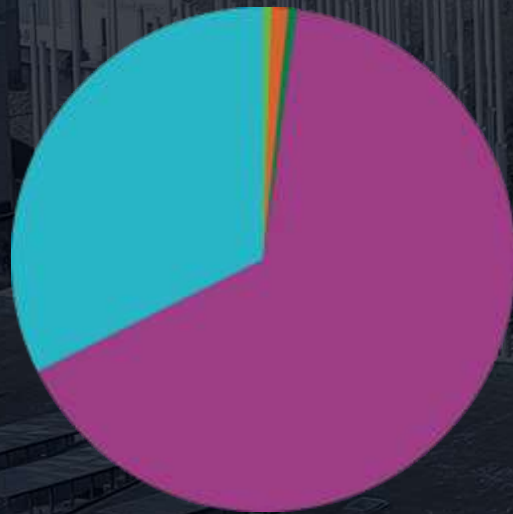

RANCHO	CUARTOS	APARTAMENTO	INQUILINATO	CASA
37.30	10.791	3.025	610.397	300.280
0.4 %	1.2 %	0.3 %	65.76 %	32.35 %

TOTAL 928.223



Alcaldía de Medellín
Distrito de
Ciencia, Tecnología e Innovación

CALIDAD DE VIDA

ELEMENTO TRANSFORMADOR DE CIUDAD

Este indicador compuesto, busca medir el nivel de bienestar de una comunidad o población por medio de **15 dimensiones**, y se calcula con base en los resultados de la Encuesta de Calidad de Vida de Medellín.

45,07

CIUDAD

45,59

URBANO

41,64

RURAL

Fuente ECV2022



DESESCOLARIZACIÓN



ENTORNO Y CALIDAD
VIVIENDA



ACCESO A SERVICIOS
PÚBLICOS



VULNERABILIDAD



CAPITAL FÍSICO
DEL HOGAR



PERCEPCIÓN DE LA
CALIDAD DE VIDA



INGRESOS



ESCOLARIDAD



SALUD



PARTICIPACIÓN



LIBERTAD Y
SEGURIDAD



MEDIO AMBIENTE



MOVILIDAD



TRABAJO



RECREACIÓN



Alcaldía de Medellín
Distrito de
Ciencia, Tecnología e Innovación

CALIDAD DE VIDA

ELEMENTO TRANSFORMADOR DE CIUDAD

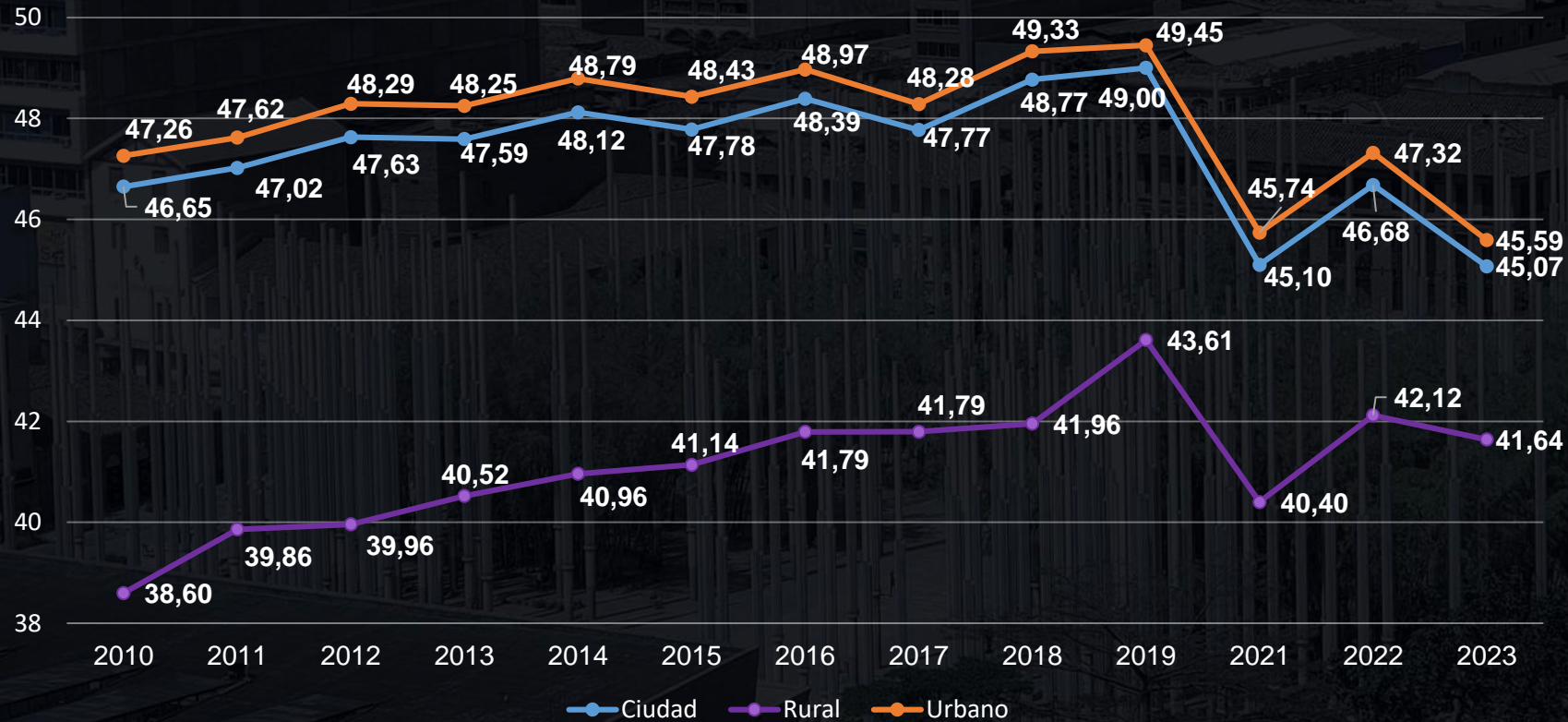

El Índice Multidimensional de Calidad de Vida, además de revelar una gran brecha de bienestar entre la población urbana y rural.

También revela diferencias notables entre las comunas de la ciudad para el año 2023. Mientras comunas como El Poblado (71,8) y Laureles (67,17) registran los mejores niveles de calidad de vida, las comunas Popular (33,53), Santa Cruz (36,01) y Manrique (36,32) son las zonas con los puntajes más bajos señalando inequidades en el acceso a bienes, servicios y medios de subsistencia básicos.



45,07

CIUDAD

45,59

URBANO

41,64

RURAL

ÍNDICE MULTIDIMENSIONAL DE CONDICIONES DE VIDA

IMCV

Fuente ECV2022

DIMENSIONES

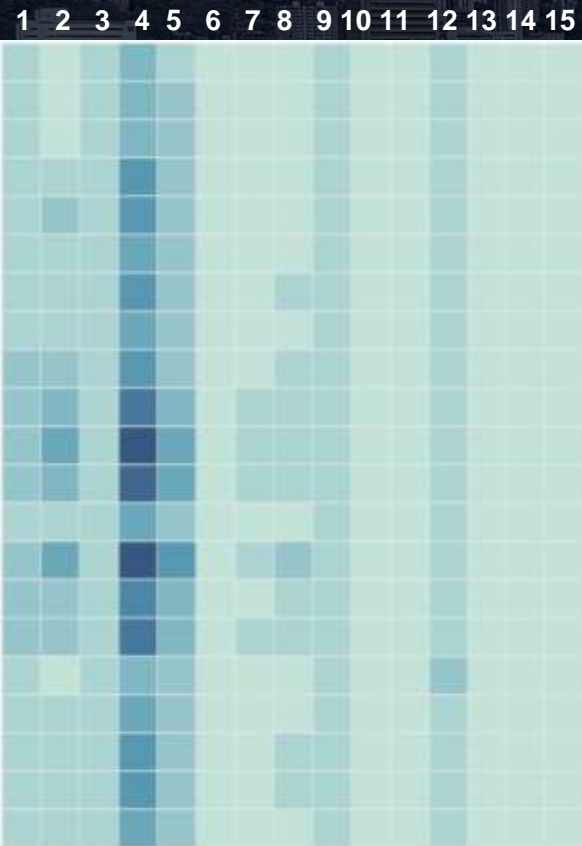

COMUNAS

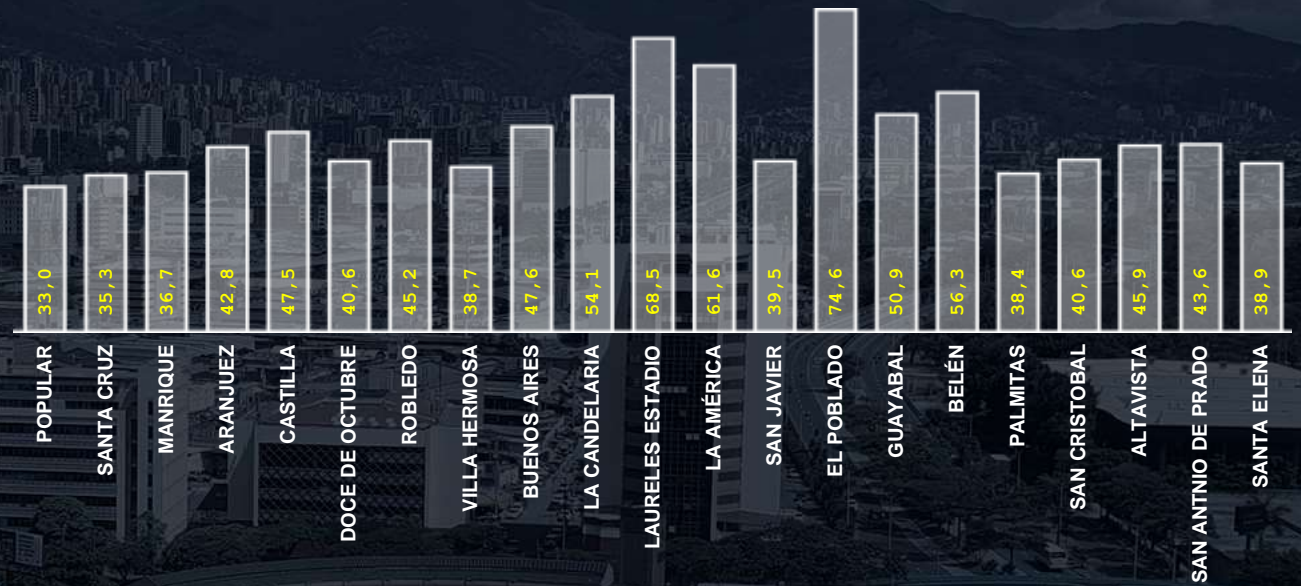

Entre más oscuro el cuadro mejores condiciones presenta la comuna en las dimensiones del IMCVT



Alcaldía de Medellín
Distrito de
Ciencia, Tecnología e Innovación

ASÍ ESTÁ MEDELLÍN DIAGNÓSTICO



Alcaldía de Medellín
Distrito de
Ciencia, Tecnología e Innovación



Agenda social

Lo urgente

Niñez en riesgo de desnutrición.

Mayor reporte de hambre en 17 años.



Lo estructural

Envejecimiento de la población.

Atención integral a la primera infancia: Buen Comienzo.

Migración venezolana.

Cargas del cuidado afectan más a las mujeres.





Lo urgente

Niñez en riesgo de desnutrición.

Mayor reporte de hambre en 17 años.



Lo estructural

Envejecimiento de la población.

Atención integral a la primera infancia: Buen Comienzo.

Migración venezolana.

Cargas del cuidado afectan más a las mujeres.

Lo urgente

Tránsito inmediato de jóvenes a educación superior.



Lo estructural

Garantizar trayectorias educativas exitosas.

Continuar la reducción del desempleo con foco en mujeres y jóvenes.

Fortalecer la reducción de la pobreza con énfasis en el desempleo de larga duración y las barreras de acceso a la niñez.





Lo urgente

Niñez en riesgo de desnutrición.

Mayor reporte de hambre en 17 años.

Lo estructural

Envejecimiento de la población.

Atención integral a la primera infancia: Buen Comienzo.

Migración venezolana.

Cargas del cuidado afectan más a las mujeres.

Lo urgente

Tránsito inmediato de jóvenes a educación superior.

Lo estructural

Garantizar trayectorias educativas exitosas.

Continuar la reducción del desempleo con foco en mujeres y jóvenes.

Fortalecer la reducción de la pobreza con énfasis en el desempleo de larga duración y las barreras de acceso a la niñez.

Lo urgente

Gestión de basuras, escombros y estado de las vías.

Déficit de vivienda: nuevas y mejoras para las existentes.

Lo estructural

Reducción de los niveles de ruido en la ciudad.

Aumento del parque automotor y tiempos de desplazamiento en la ciudad.

Gestión del modelo de ordenamiento territorial: vivienda con hacinamiento no mitigable.





Agenda social

Lo urgente
Niñez en riesgo de desnutrición.

Mayor reporte de hambre en 17 años.

Lo estructural
Envejecimiento de la población.

Atención integral a la primera infancia: Buen Comienzo.

Migración venezolana.

Cargas del cuidado afectan más a las mujeres.



Progreso social

Lo urgente
Tránsito inmediato de jóvenes a educación superior.

Lo estructural
Garantizar trayectorias educativas exitosas.

Continuar la reducción del desempleo con foco en mujeres y jóvenes.

Fortalecer la reducción de la pobreza con énfasis en el desempleo de larga duración y las barreras de acceso a la niñez.



Habitar la ciudad

Lo urgente
Gestión de basuras, escombros y estado de las vías.

Déficit de vivienda: nuevas y mejoras para las existentes.

Lo estructural
Reducción de los niveles de ruido en la ciudad.

Aumento del parque automotor y tiempos de desplazamiento en la ciudad.

Gestión del modelo de ordenamiento territorial: vivienda con hacinamiento no mitigable.



Seguridad ciudadana

Lo urgente
Aumento de denuncias por hurtos, extorsión y violencia intrafamiliar.

Lo estructural
Tomar acciones frente al control territorial de bandas criminales.





Lo urgente
Niñez en riesgo de desnutrición.

Mayor reporte de hambre en 17 años.

Lo estructural
Envejecimiento de la población.

Atención integral a la primera infancia: Buen Comienzo.

Migración venezolana.

Cargas del cuidado afectan más a las mujeres.

Lo urgente
Tránsito inmediato de jóvenes a educación superior.

Lo estructural
Garantizar trayectorias educativas exitosas.

Continuar la reducción del desempleo con foco en mujeres y jóvenes.

Fortalecer la reducción de la pobreza con énfasis en el desempleo de larga duración y las barreras de acceso a la niñez.

Lo urgente
Gestión de basuras, escombros y estado de las vías.

Déficit de vivienda: nuevas y mejoras para las existentes.

Lo estructural
Reducción de los niveles de ruido en la ciudad.

Aumento del parque automotor y tiempos de desplazamiento en la ciudad.

Gestión del modelo de ordenamiento territorial: vivienda con hacinamiento no mitigable.

Lo urgente
Fortalecer redes de gobernanza para hacer frente a los problemas públicos.

Lo estructural
Recuperar la confianza en las instituciones públicas, la Alcaldía y Concejo de Medellín.

Lo urgente
Aumento de denuncias por hurtos, extorsión y violencia intrafamiliar.

Lo estructural
Tomar acciones frente al control territorial de bandas criminales.



Alcaldía de Medellín
Distrito de
Ciencia, Tecnología e Innovación

¿QUÉ PLANEAMOS?



Alcaldía de Medellín
Distrito de
Ciencia, Tecnología e Innovación

¿QUÉ ES PLANEACIÓN?

PLANEA CON COHERENCIA LAS DIMENSIONES DEL DESARROLLO

TERRITORIAL

- POT
- Medio Ambiente
- Gestión del suelo
- Proyectos estratégicos

ECONÓMICO

- Presupuesto
- Banco de Proyectos
- Inversiones públicas

SOCIAL

- Planes de Desarrollo Local
- Sistema Municipal de Planeación
- Participación Ciudadana



PROSPECTIVA

- Plan de Desarrollo – 7 dimensiones
- Seguimiento y evaluación al plan
- Rendición de cuentas
- Políticas Públicas

METAS

- Mejorar la calidad de vida de todos
- Promover el desarrollo

DEPARTAMENTO ADMINISTRATIVO DE PLANEACIÓN



Alcaldía de Medellín
Distrito de
Ciencia, Tecnología e Innovación

**EMPECEMOS POR
LA VOCACIÓN**

DE MUNICIPIO A DISTRITO

**PLANEAR EL DISTRITO DE CIENCIA,
TECNOLOGÍA E INNOVACIÓN**



Alcaldía de Medellín
Distrito de
Ciencia, Tecnología e Innovación

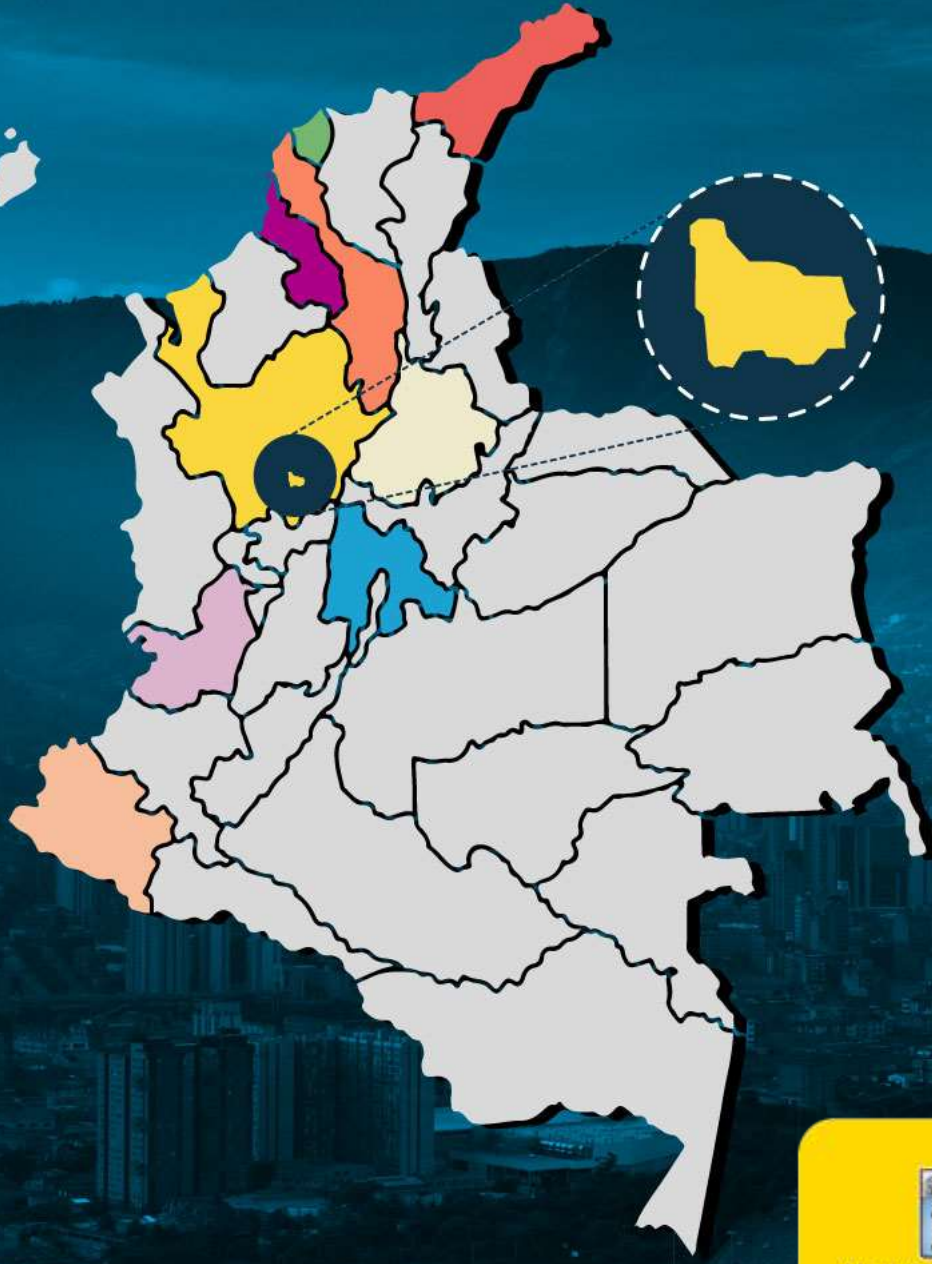

Medellín

Distrito de Ciencia,
Tecnología e
Innovación

12

Distritos

- **Bogotá:** Distrito Capital
- **Barrancabermeja:** Distrito Especial Portuario
- **Barranquilla:** Distrito Especial, Industria y Portuario
- **Buenaventura:** Distrito Especial, Industrial, Portuario, Biodiverso y Ecoturístico
- **Cali:** Distrito Especial Deportivo, Cultural, Turístico, Empresarial y de Servicios
- **Cartagena de Indias:** Distrito Turístico, Histórico y Cultural
- **Mompox:** Distrito Especial, Turístico, Cultural e Histórico
- **Medellín:** Distrito de Ciencia, Tecnología e Innovación
- **Riohacha:** Distrito Especial, Turístico y Cultural
- **Santa Marta:** Distrito Turístico, Cultural e Histórico
- **Tumaco:** Distrito Especial, I Industrial, Portuario Biodiverso y Ecoturístico
- **Turbo:** Distrito Portuario, logístico, turístico, Industrial y Comercial



Alcaldía de Medellín
Distrito de
Ciencia, Tecnología e Innovación

JUAN | 10:10



Clara; ¿Qué significa ser Distrito de Ciencia Tecnología e Innovación?



CLARA | 10:12

Significa que Medellín cambió su vocación económica

JUAN | 10:13



¿y qué es vocación económica?



CLARA | 10:16

Son las actividades productivas que sobresalen en un sistema

JUAN | 10:20



Ahora entiendo, es decir que Medellín hace las cosas diferentes a los demás municipios porque enfoca sus esfuerzos para encontrar en la **ciencia, tecnología e innovación**, soluciones a grandes problemáticas de la ciudad.

¿Qué es un distrito?



Alcaldía de Medellín
Distrito de
Ciencia, Tecnología e Innovación

Son **entidades territoriales de nivel local** que se encuentran sujetas a un régimen especial. Podrán serlo territorios con por lo menos 600 mil habitantes (**ley 1617 de 2013**) especiales por sus condiciones sociales, culturales, ambientales, económicas, políticas y/o territoriales.

Los distritos están en el nivel jerárquico de los municipios con disposiciones especiales que les permite un relacionamiento diferenciado con otras entidades territoriales.

En aquellas situaciones donde no exista regulación especial estos se sujetarán a las disposiciones previstas para los municipios ordinarios.

¿Qué es un distrito?



Cronología

Medellín

como Distrito Especial

Acto Legislativo 01 de 2021 (14 julio)

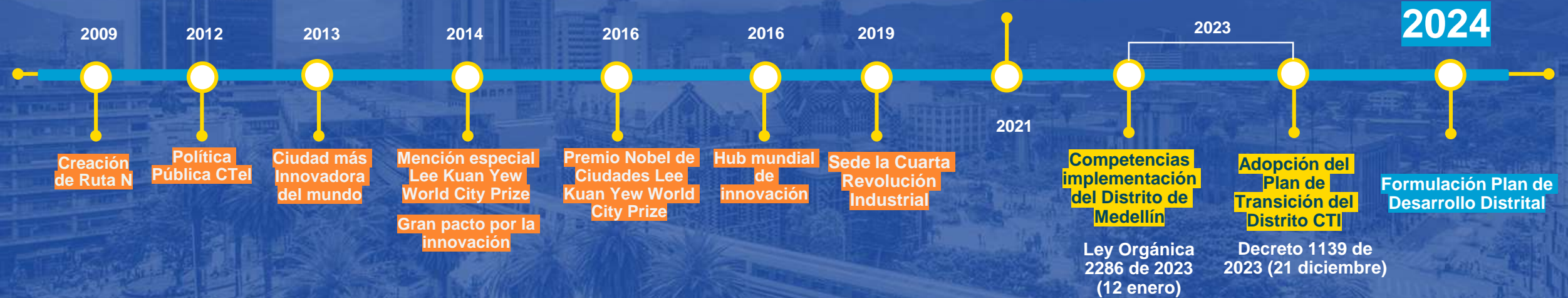

Alcaldía de Medellín
Distrito de
Ciencia, Tecnología e Innovación

Plazos del primer año

Reglamentación



Transición

2024-2027

Acciones transversales y permanentes

Estrategia de comunicaciones y pedagogía

Agenda metodológica

Agenda mesas de trabajo

¿Qué no cambia para Medellín como Distrito Especial?



No aumentan las fuentes de financiación por SGP y regalías.



No es necesario cambiar su división de comunas y corregimientos por localidades.



No asume las competencias de las autoridades ambientales.



Medellín Distrito Especial es una entidad territorial, creado por reforma constitucional mediante **Acto Legislativo 01 de 2021 y la Ley Orgánica 2286 de 2023**, cuya vocación es **la Ciencia, Tecnología e Innovación.**

Como entidad territorial tiene **autonomía administrativa**, puede gobernarse por autoridades propias y goza de facultades especiales, diferentes a las contempladas para las demás entidades territoriales tales como municipios y departamentos.

En conclusión:



Alcaldía de Medellín
Distrito de
Ciencia, Tecnología e Innovación

Beneficios y oportunidades para la ciudad siendo Distrito

Forjar colaboraciones y alianzas público – privadas para el avance tecnológico y la innovación.



Potenciar entornos propicios y ecosistemas tecnológicos para la Cuarta Revolución Industrial.



Buscar apoyos financieros nacionales e internacionales para integrar CTI en cadenas productivas.



Forjar colaboraciones para el avance tecnológico y la innovación para el desarrollo de políticas transformadoras.



Promoción del conocimiento científico y tecnológico para fomentar la innovación y la competitividad a través del conocimiento.



Desarrollar programas para la digitalización del territorio basados en la innovación.

Retos para este cuatrienio

Distrito Especial de Ciencia, Tecnología e Innovación

1

Implementar y fortalecer la vocación del Distrito, garantizando el desarrollo sostenible.

2

Fomentar y optimizar la colaboración entre los actores del Sistema de CTI para impulsar iniciativas que mejoren la calidad de vida en todas nuestras comunidades.

3

Implementar una gestión tributaria efectiva para establecer sólidas herramientas financieras que respalden las estrategias del Distrito en el ámbito de la Ciencia, Tecnología e Innovación (CTI).

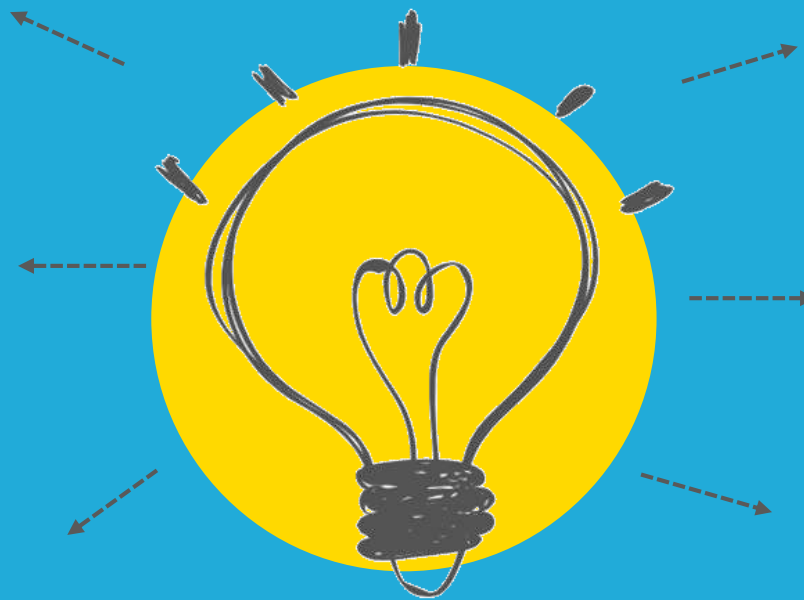

4

Promover la apropiación del Distrito por parte de los ciudadanos, incentivando la generación de conocimiento sobre su vocación

5

Asumir las nuevas competencias territoriales adquiridas tras la transición a la categoría de Distrito.

6

Implementación de la Política y el Plan de acción de CTI en conjunto con el Organismo Asesor.



Alcaldía de Medellín
Distrito de
Ciencia, Tecnología e Innovación

**SE RECOGIERON TODAS
ESAS NECESIDADES Y RETOS
PRESENTADOS, Y LA
RESPUESTA A ESO ES UN
PLAN DE DESARROLLO
APROBADO POR EL CONCEJO**



Alcaldía de Medellín
Distrito de
Ciencia, Tecnología e Innovación



**MEDELLÍN,
CREMOS EN VOS**

**PROGRAMA DE GOBIERNO
2024 - 2027**

**CREMOS
EQUIPO FICO**
EL PARTIDO DE LA GENTE

**EL PLAN
ES CON VOS**

Anteproyecto

Plan de Desarrollo
2024-2027

Alcaldía de Medellín
Oficina de
Ciencia, Tecnología e Innovación

Proyecto de Acuerdo N° ____ DE 2024

"Por medio del cual se adopta el Plan de Desarrollo Distrital 2024-2027 "Medellín te quiere"

EL CONCEJO DE MEDELLÍN

En uso de sus atribuciones constitucionales y legales, y en especial las conferidas por el numeral 2 del artículo 313 de la Constitución Política y el artículo 40 de la ley 152 de 1994

ACUERDA

ARTÍCULO 1. ADOPCIÓN. Adóptese el Plan de Desarrollo para el periodo 2024 - 2027, "Medellín te quiere", el cual contiene la visión estratégica, principios, enfoques, retos, pilares estratégicos, componentes, programas, con sus respectivos sellos, así como las estrategias y agendas de articulación en los diferentes niveles: supradistrital, distrital y local, que guiarán la ruta de trabajo interinstitucional del gobierno distrital, para atender y mejorar las condiciones de calidad de vida de la ciudadanía.

Así mismo, contiene los indicadores, líneas base y metas a través de los cuales se medirá el desempeño de la gestión distrital en el logro de los objetivos y enfoques de desarrollo previstos. También contiene la proyección de recursos con la priorización plurianual de las inversiones y la apuesta por el fortalecimiento de una gestión pública transparente y eficiente para orientar la ciudad bajo los principios de transparencia, confianza y cultura ciudadana.

Hacen parte integrante de este acuerdo:

1. Diagnóstico situacional de las infancias y adolescencias
2. Plan Territorial de Salud Medellín 2024-2027: Salud para el Bienestar Físico y Mental
3. Programa de ejecución del Plan de Ordenamiento Territorial

ARTÍCULO 2. GENERALIDADES DEL PLAN DE DESARROLLO.

2.1 LA MEDELLÍN QUE QUEREMOS: UN NUEVO MODELO Y VISIÓN DE CIUDAD

Medellín ha atravesado por situaciones retadoras a lo largo de su historia, es una ciudad pujante y llena de matices, sus habitantes y el orgullo con la ciudad.

Proyecto de Acuerdo

**MEDELLÍN
TE QUIERE**

Plan de Desarrollo
2024 / 2027

Alcaldía de Medellín
Oficina de
Ciencia, Tecnología e Innovación



Programa de Gobierno

1
HABILITADOR

5
PILARES

597
COMPROMISOS

Anteproyecto

1 HABILITADOR

5 PILARES

627 INDICADORES

22 COMPONENTES

109 PROGRAMAS

3 ENFOQUES

15 PROYECTOS
ESTRATÉGICOS

9 SELLOS

Proyecto de acuerdo

1 HABILITADOR

5 PILARES

728 INDICADORES

22 COMPONENTES

111 PROGRAMAS

5 ENFOQUES

27 PROYECTOS
ESTRATÉGICOS

12 SELLOS

85 PROYECTOS
ORIENTADORES



**EL CONCEJO
APROBÓ LA
INVERSIÓN MÁS
ALTA PARA
ATENDER LAS
NECESIDADES DE
LA GENTE DE
MEDELLÍN**

PLAN DE DESARROLLO

**MEDELLÍN
TE QUIERE**

2024 / 2027



Alcaldía de Medellín
Distrito de
Ciencia, Tecnología e Innovación

Estructura del Plan de Desarrollo

1

Habilitador

5

Pilares

22

Componentes

111

Programas

27

Proyectos Estratégicos



Alcaldía de Medellín
Distrito de
Ciencia, Tecnología e Innovación

El plan contiene:



Sellos del Plan de Desarrollo

El Plan de Desarrollo Distrital 2024-2027

Medellín, se propone varios desafíos para la implementación, relacionados con agendas y acuerdos de carácter prioritario para la ciudad, por tal razón, se definieron algunos sellos que permiten resaltar acciones diferenciales, entre las que están:



Sellos del Plan de Desarrollo

El Plan de Desarrollo Distrital 2024-2027

Medellín, se propone varios desafíos para la implementación, relacionados con agendas y acuerdos de carácter prioritario para la ciudad, por tal razón, se definieron algunos sellos que permiten resaltar acciones diferenciales, entre las que están:



Agenda 2030: Objetivos del Desarrollo Sostenible ¿Qué significa que un programa tenga este sello?

Aportan a los Objetivos del Desarrollo Sostenible: a poner fin a la pobreza, proteger el planeta y mejorar las vidas y perspectivas de las personas.

Palabras clave: Objetivos de Desarrollo Sostenible .



Distrito de Ciencia Tecnología e Información CTI

¿Qué significa que un programa tenga este sello? Aportan a la asunción de competencias como Distrito Especial y para el desarrollo de la vocación en ciencia, tecnología e innovación.

Palabras clave: competencias distritales; vocación; ciencia, tecnología e innovación



Proyectos estratégicos

¿Qué significa que un programa tenga este sello? Iniciativas estratégicas que impactan a la ciudad destinando recursos y articulando voluntades para atender los temas más urgentes.

Palabras clave: recursos; estrategias; urgencias



Acuerdo ciudadano

¿Qué significa que un programa tenga este sello? Programas que son producto de la concertación, de la cohesión social y de una ciudadanía activa en aras del bien común

Palabras clave: concertación; cohesión social



Sello Joven:

¿Qué significa que un programa tenga este sello?

Iniciativas que contribuyen positivamente y de manera tangible al desarrollo humano integral de las y los jóvenes de Medellín.

Palabras clave: desarrollo humano integral; juventudes

Transversalidades programáticas:

¿Qué significa que un programa tenga este sello?

Son oportunidades para la articulación de distintas capacidades administrativas en proyectos que atienden integralmente las problemáticas del distrito, promoviendo además la eficiencia de los recursos.

Palabras clave: articulación; capacidades administrativas; integralidad; eficiencia

Nueva Ruralidad;

¿Qué significa que un programa tenga este sello?

La transformación de los territorios rurales hacia mejores condiciones sociales, económicas y ambientales, a través de acciones coherentes con las necesidades y las fortalezas de las poblaciones que los habitan.

Palabras clave: transformación territorial; ruralidad; condiciones de vida



Igualdad de Género:

¿Qué significa que un programa tenga este sello?

Incorporan el enfoque de género a través del análisis diferencial e interseccional en la etapa de planeación y ejecución, actuando sobre la autonomía económica, la salud y la vida libre de violencias contra las mujeres.

Palabras clave: Enfoque de género; análisis diferencial; interseccionalidad

Sello Étnico:

¿Qué significa que un programa tenga este sello?

Buscan el cierre de brechas y la superación del racismo contando con las particularidades de las poblaciones étnicas para la protección y la garantía de sus derechos individuales y colectivos.

Palabras clave: cierre de brechas; superación del racismo; protección y garantía de derechos



Sello de Seguridad Integral:

¿Qué significa que un programa tenga este sello?

Busca resaltar las acciones de todas las dependencias enfocadas en implementar políticas inclusivas e integrales, bajo la visión de la Política Pública de Seguridad y Convivencia.



Plan de Ordenamiento Territorial-POT:

¿Qué significa que un programa tenga este sello?

Desarrollan acciones basadas en los principios de la Ley 388 de 1997 y el Plan de Ordenamiento Territorial del distrito.

Palabras clave: institucionalidad; planificación urbana y territorial



Ditrto verde:

¿Qué significa que un programa tenga este sello?

Acompaña programas que aportan a la gestión del cambio climático, contribuyen a mejorar la calidad ambiental del Distrito y aplican criterios de sostenibilidad en su diseño, construcción, implementación y evaluación.





Articulación del Plan con otros Instrumentos de planeación

**Plan Nacional
de Desarrollo
2022 - 2027**

**Anteproyecto
Plan Dlo
Departamental
2024 - 2027**

**Agenda
Antioquia
2040**

**Plan de Gestión
Ambiental Regional
2020 - 2031**

**Plan Integral de Dlo
Metropolitano
2021 - 2032**

**Plan Estratégico Metropolitano
de Ordenamiento Territorial
PMOT 2019 - 2023**

**Plan de
Ordenamiento
Territorial - POT**

**Plan de Acción
de Cambio
Climático 2020-
2050**

**Plan de
Ciencia,
Tecnología
e Innovación**

**Planes de dlo
local de
comunidades y
corregimientos**

Articulación ODS PLAN DE DESARROLLO MEDELLÍN TE QUIERE

Creemos en la educación y en las oportunidades para el bienestar económico

Pilar 1



Creemos en una ciudad saludable, justa, diversa e incluyente

Pilar 2



Creemos en la institucionalidad, en la seguridad y convivencia ciudadana

Pilar 3



Creemos en la infraestructura para el desarrollo

Pilar 4



Creemos en la sostenibilidad ambiental y en el bienestar animal

Pilar 5



En este Plan de Desarrollo, se resaltan aquellos programas que, por sus objetivos y acciones, tributarán de manera directa al logro de las metas asociadas a alguno de los 146 indicadores establecidos en la Agenda 2030 para Medellín.

Articulación

Nacional



5

Ejes de transformación del Gobierno:

- Ordenamiento del territorio alrededor del agua
- Seguridad humana y justicia social
- Derecho humano a la alimentación
- Transformación productiva
- Convergencia regional.

24

Sectores

(Ambiente, Vivienda, Salud, Inclusión, Educación, Agricultura, Ciencia, Tecnología e Innovación, etc)

426

Indicadores

- Indicadores de primer nivel por eje de transformación
- Indicadores de segundo nivel (por sectores, Ambiente, TIC, Vivienda, Salud, Inclusión, Educación)

- Regionalización de la inversión para Antioquia 2024

8.808.522 millones de pesos

Articulación Nacional

Anteproyecto

Plan Nacional de Desarrollo

5
Grandes transformaciones



Principales metas del Plan Nacional de Desarrollo 2022-2026 relacionadas

Asociación Plan de Desarrollo Distrital 2024-2027

Principales metas del Plan Nacional de Desarrollo 2022-2026 relacionadas

Asociación Plan de Desarrollo Distrital 2024-2027



Pilar 1 Desarrollo económico, productividad y competitividad

Pilar 2 Medellín, territorio incluyente



Pilar 3 Planeación y gestión territorial del Distrito



Pilar 4 Viviendas dignas, espacios seguros para las familias de Medellín

Pilar 4 Infraestructura para un modelo de ciudad sostenible



Pilar 5 Sostenibilidad y patrimonio ambiental

Pilar 1 Desarrollo económico, productividad y competitividad

Pilar 4 Infraestructura para un modelo de ciudad sostenible

Pilar 4 Movilidad sostenible e integral



Pilar 1 Desarrollo económico, productividad y competitividad

Pilar 1 Educación para el progreso social

Pilar 2 Medellín, territorio incluyente

Pilar 4 Movilidad sostenible e integral

Pilar 2 Salud para el bienestar físico y mental

INDICADORES PRIMER NIVEL PND



Indicador	Línea base	Meta cuatrienio
Hectáreas entregadas a través del Fondo de Tierras	17.506 (2022, noviembre)	2.982.494
Hectáreas de pequeña y mediana propiedad rural, formalizadas	720.065 ha (2022-III)	3.972.423 ha
Porcentaje del área geográfica con catastro actualizado	9,4 % (2022)	70 %
Brecha municipal en ingresos corrientes que corresponden a recursos propios, según grupo de capacidades	35 % (2020)	30 %
Procesos de reasentamientos implementados	0 %	100 %



Indicador	Línea base	Meta cuatrienio
Incidencia de pobreza multidimensional	16,0 (2021)	(9,5-11,5)
Accesos a internet en el país	38.335.394 (2021)	71.400.000
Tasa de cobertura en educación superior	53,94 % (2021)	62 %
Variación anual de los ingresos de los micronegocios de la economía popular atendidos	-	6 %
Tasa de formalidad laboral	40,9 % (2021)	42,5 %
Tasa de solución de problemas, conflictos y disputas	26,2 5% (2020)	27,25 %
Razón de mortalidad materna a 42 días (por cada 100.000 nacidos vivos)	83,2 (2021)	32
Promedio de horas semanales de mujeres jefas de hogar dedicadas a cuidar niños, niñas, adultos mayores o personas con discapacidad	22 horas (2021)	19 horas
Fallecidos en siniestros viales	7.238 fallecidos (2021)	5.723
Tasa de homicidio intencional (por 100.000 personas)	25,9 (2022)	24,4
Incidencia de la pobreza monetaria	39,3 % (2021)	35,5 %

**DERECHO
HUMANO A LA
alimentación**

Indicador	Línea base	Meta cuatrienio
Incidencia de pobreza monetaria extrema	12,2 % (2021)	9,6 %
Tasa de mortalidad por desnutrición en menores de 5 años de edad (por cada 100.000 menores de 5 años)	6,75 (2021)	3,37
Instalaciones portuarias fluviales intervenidas	12 (2022)	96
Producción en cadenas agrícolas priorizadas para el derecho humano a la alimentación	35.318.147 (2021)	38.984.625



Indicador	Línea de base	Meta cuatrienio
Reducción de la deforestación nacional	174.103 ha (2021)	20 % (Equivalente a 140.000 ha)
Áreas en proceso de restauración, recuperación y rehabilitación de ecosistemas degradados	946.217 ha (2022)	1.700.000 ha
Participación de las exportaciones de bienes no minero energéticos y servicios en el total de exportaciones	48,3 % (2022-I)	58,3 %
Nueva capacidad en operación comercial de generación eléctrica a partir de fuentes no convencionales de energía renovable (FN CER)	0	2.000 MW
Participación de la inversión en investigación y desarrollo (I+D) frente al PIB	0,24 % (2020)	0,5 %
Toneladas de CO ₂ mitigadas por el sector transporte	149.630 (millones) (2021)	2.149.630 (millones)



Indicador	Línea base	Meta cuatrienio
Porcentaje de hogares con déficit habitacional	31 % (2021)	26%
Vías terciarias intervenidas (mejoradas o mantenidas)	55.240 km (2022)	88.240 km
Porcentaje del costo logístico sobre las ventas	12,6 % (2020)	11,5 %
Índice de confianza institucional	2,42 (2021)	2,7
Brecha del IPM en municipios PDET respecto al total nacional	12,7 p. p. (2021)	(7,4 p. p.-10 p. p.)

ORDENAMIENTO TERRITORIAL ALREDEDOR DEL AGUA

META NACIONAL

ACCELERAR EL CATASTRO MULTIPROPÓSITO:

Para consolidar la reforma rural integral, Colombia actualizará el Catastro Multipropósito, pasando de un 9,4 % en 2022 a **70 % en 2026.**

INVERSIÓN ANTIOQUIA 2024

SECTOR	COMPONENTE	INVERSIÓN (MILLONES DE PESOS)
Justicia y Derecho	Actualización catastral multipropósito	\$ 13.942

ARTICULACIÓN CON LA META DEL GOBIERNO NACIONAL- RUTA DE TRABAJO

SEGURIDAD HUMANA Y JUSTICIA SOCIAL

EDUCACIÓN

META NACIONAL

DUPLICAR EL ACCESO A INTERNET:
 Pasar de 38,3 millones de accesos a internet en el país en 2021 a más de **71,4 millones.**

LA EDUCACIÓN SUPERIOR PARA UNA SOCIEDAD EN PAZ Y BASADA EN EL CONOCIMIENTO:
 En Colombia tendremos la cobertura de educación superior más alta de la historia, al pasar de 53,9 en 2021, a **62 %** al final del cuatrienio.

INVERSIÓN ANTIOQUIA 2024

SECTOR	COMPONENTE	PROYECTO	INVERSIÓN (MILLONES DE PESOS)
Educación	Educación superior como un derecho	Apoyo para fomentar el acceso con calidad a la educación superior a través de incentivos a la demanda en Colombia.	\$ 338.808
		Fortalecimiento de las estrategias de fomento al acceso de la educación superior con un enfoque regional y cierre de brechas.	\$ 1.800
	Primera infancia feliz y protegida	Transformación de la educación inicial, preescolar, básica y media con enfoque integral para la reducción de desigualdades y construcción de la paz.	\$ 20.990
	Plan de espacios educativos	Construcción, mejoramiento y dotación de espacios de aprendizaje para prestación del servicio educativo e implementación de estrategias de calidad y cobertura nacional.	\$ 3.719

Articulación

Nacional

SEGURIDAD HUMANA Y JUSTICIA SOCIAL

SEGURIDAD

DERECHO HUMANO A LA ALIMENTACIÓN



SEGURIDAD HUMANA Y
justicia social

INVERSIÓN ANTIOQUIA 2024

SECTOR	COMPONENTE	PROYECTO	INVERSIÓN (MILLONES DE PESOS)
Interior	Convivencia y seguridad ciudadana corresponsable y participativa	Fortalecimiento a las entidades territoriales a través de la financiación de infraestructura para la seguridad y convivencia ciudadana a nivel nacional.	\$ 4.397
		Fortalecimiento de la capacidad de articulación territorial para la incorporación de estrategias de convivencia y seguridad ciudadana integral, corresponsable, contextualizada y preventiva a nivel nacional.	\$ 917
	Atención a la población condenada, sindicada y pospenada en los territorios	Construcción ampliación de infraestructura para generación de cupos en los establecimientos de reclusión del orden – nacional.	\$ 22.500
		Fortalecimiento de la infraestructura física de los Eron a cargo del Inpec – nacional.	\$ 12.332

META NACIONAL

ELIMINAR EL HAMBRE EN LA PRIMERA INFANCIA:

↓ Disminuir fuertemente la mortalidad de niños por desnutrición menores de 5 años, reduciéndola a **3,37** por cada 100.000.

INVERSIÓN ANTIOQUIA 2024

SECTOR	COMPONENTE	PROYECTO	INVERSIÓN (MILLONES DE PESOS)
Igualdad y Equidad	Universalización de la atención integral a la primera infancia en los territorios con mayor riesgo de vulneración de derechos para la niñez	Apoyo al desarrollo integral de la primera infancia a nivel nacional.	\$ 544.717
		Fortalecimiento de capacidades y disposición de condiciones y oportunidades que promuevan el desarrollo integral de las niñas, niños, adolescentes, familias y comunidades a nivel nacional.	\$ 7.750
	Primera infancia feliz y protegida	Contribución con acciones de promoción y prevención en el componente de alimentación y nutrición para la población colombiana a nivel nacional.	\$ 7.635

TRANSFORMACIÓN PRODUCTIVA Y ACCIÓN CLIMÁTICA

META NACIONAL

UN TRANSPORTE AMBIENTALMENTE SOSTENIBLE:

Llegar a **2,14** millones de toneladas de CO2 mitigadas por el sector transporte. Es decir, dos millones adicionales frente a 2021.

INVERSIÓN ANTIOQUIA 2024

SECTOR	COMPONENTE	PROYECTO	INVERSIÓN (MILLONES DE PESOS)
Hacienda	Financiación sostenible de los sistemas de transporte público	Construcción Metro Ligerero de la 80 Medellín.	\$ 483.136
		Rehabilitación construcción y mantenimiento de la Red Férrea a Nivel Nacional.	\$ 16.183
Transporte	Infraestructura de proyectos públicos y de asociaciones público privadas adaptadas al cambio climático y con menos emisiones	Construcción, mejoramiento y mantenimiento de infraestructura para conectar territorios, gobiernos y poblaciones.	\$ 19.017
		Intervención de vías regionales (secundarias y terciarias), terminales fluviales y aeródromos	
		Entidades públicas territoriales y nacionales fortalecidas	Análisis estudios y/o diseños en infraestructura de transporte.

METRO DE LA 80

ARTICULACIÓN CON LA META DEL GOBIERNO NACIONAL- RUTA DE TRABAJO

- Gestión de la viabilidad técnica y financiera del Tren del Río – Tren multipropósito.
- Acceso a fondos y apoyos financieros para potenciar el funcionamiento del sistema Metroplús
- Establecer estrategia cofinanciación Metro de la 80

CONVERGENCIA REGIONAL

META NACIONAL

MÁS HOGARES CON VIVIENDA:
Reducir a un **26 %** el número de hogares con déficit habitacional en el país. Para 2021 este porcentaje fue de 31 %.

INVERSIÓN ANTIOQUIA 2024

COMPONENTE	PROYECTO	INVERSIÓN (MILLONES DE PESOS)
Mecanismos diversos de acceso a la vivienda (vivienda nueva y usada, arrendamiento social y autogestión)	Subsidio familiar de vivienda nacional.	\$ 231.782
Acceso a servicios públicos a partir de las capacidades y necesidades del territorio	Apoyo financiero para facilitar el acceso a los servicios de agua potable y manejo de aguas residuales a nivel nacional.	\$ 48.868
Provisión y mejoramiento de vivienda rural	Subsidio para la construcción o mejoramiento de vivienda de interés social rural para la población rural nacional.	\$ 3.564

Articulación

Nacional

Articulación

Un Plan de Desarrollo pensado para la gente y la región

Regional

Anteproyecto

Plan de Desarrollo Departamental

5

Líneas estratégicas

15

Componentes

82

Programas

4

Líneas de acción para los Proyectos Estratégicos

1. Seguridad desde la democracia y la justicia
2. Cohesión desde lo social
3. Inversión desde la confianza
4. Sostenibilidad desde lo territorial
5. Autonomía desde la Gobernanza



Anteproyecto

Plan de Desarrollo Distrital

1

Habilitador

5

Pilares

22

Componentes

111

Programas

25

Proyectos Estratégicos

1. Bienestar Social y Económico
2. Agenda Social
3. Confianza y Transparencia
4. Infraestructura y Desarrollo
5. Sostenibilidad Ambiental

PROYECTO DE ACUERDO
PLAN DE DESARROLLO

MEDELLÍN
TE QUIERE

2024 / 2027

1

INSTITUCIONALIDAD MED+ANT PARA LA CONSTRUCCIÓN DE CONFIANZA

Alianza Tripartita: Gobernación - AMVA - Distrito Medellín

2

INFRAESTRUCTURA Y MEDIO AMBIENTE

3

SERVICIOS PÚBLICOS

Se trabajará conjuntamente con una perspectiva de sostenibilidad que permita mejorar la calidad del servicio y la cobertura en todo el territorio.

4

GRAN AGENDA SOCIAL

5

HABILITADOR
Conectividad y Región bilingüe

Articulación

Regional

**¿SE POSICIONA
MEDELLÍN
PARA EL AÑO 2024
A ESCALA
REGIONAL
Y URBANA?**

Articulación

Regional

RECONOCIMIENTO
DE LAS DINÁMICAS
REGIONALES

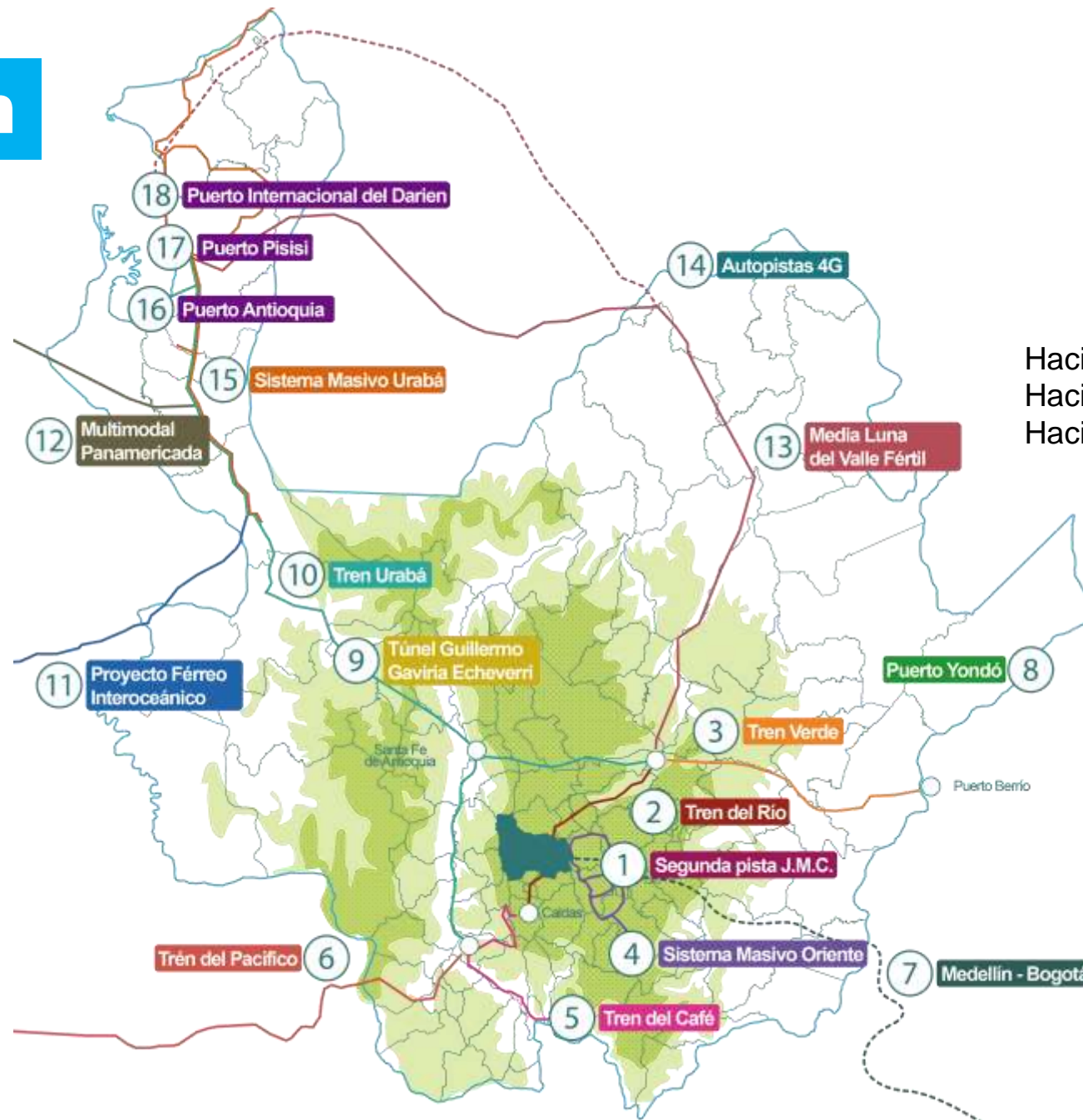

3

DINÁMICAS REGIONALES

Hacia Oriente- **Innovación**
Hacia Occidente- **Turismo Sostenible**
Hacia Urabá - **Competitividad**

18

PROYECTOS REGIONALES

Que impulsan el progreso y la
conectividad departamental
e internacional

Articulación con Planes de Desarrollo Local

21

Planes de Desarrollo Local

Cerca de **3.151**
ideas de proyecto



Programa de Gobierno



Plan de Desarrollo

De esas ideas* de proyecto el **60%**
están asociadas al Plan

* El 2% de las ideas es inejecutable por criterios técnicos, jurídicos y territoriales que evidencian su imposibilidad de ejecución.

* El restante 38% de las ideas de proyecto no tienen un vínculo directo con las propuestas del programa de gobierno, pero estas pueden ser articuladas a los programas en la fase de estructuración de los proyectos de inversión posterior a la formulación del Plan de Desarrollo Distrital, en la medida de que conversen con la propuesta programática.

Reto: Reformulación de los Planes de Desarrollo Local a partir del año 2025 con miras a la vigencia 2028 - 2040



Pilar 1

Bienestar

social y económico

CREEMOS EN UNA CIUDAD GLOBAL DESDE EL TALENTO DE SU GENTE: potenciando el ser humano desde la infancia, más música y arte, más deporte, más y mejores empresas, más innovación, conectados con el mundo para construir juntos.

Macroproblema: la falta de condiciones adecuadas para el desarrollo infantil, junto con la baja calidad educativa y la escasez de espacios deportivos y recreativos en Medellín, afecta negativamente la productividad, competitividad y sostenibilidad económica, así como el desarrollo humano sostenible y la igualdad de género en la ciudad.

Objetivo: promover el desarrollo humano integral en Medellín desde la infancia hasta la edad adulta, mediante el acceso equitativo a educación, deporte, recreación y cultura, con el objetivo de mejorar la calidad de vida, fomentar la inclusión social y económica, y consolidar el Distrito como un destino turístico y empresarial relevante a nivel mundial.

11,6
BILLONES

\$11.697.374.860.068

6 COMPONENTES

33 PROGRAMAS

<p>Primera infancia para un Buen Comienzo</p> <p>Mejorar condiciones para el desarrollo integral de la primera infancia.</p>	<ul style="list-style-type: none"> • Nutrir para sanar, sanar para crecer • Ecosistema para la primera infancia
<p>Educación para el progreso social</p> <p>Garantizar la prestación del servicio educativo desde la educación inicial hasta la superior con criterios de calidad y pertinencia.</p>	<ul style="list-style-type: none"> • Acceso, cobertura y permanencia escolar desde la educación preescolar hasta postsecundaria • Calidad y pertinencia desde preescolar hasta postsecundaria • Medellín: escuela incluyente y equitativa • Maestro ciudadano ejemplar • Escuela Inteligente: ambientes inspiradores para el aprendizaje • Medellín, distrito de la educación transformadora • Consolidación del sistema de innovación e investigación en educación del Distrito de Medellín • Distrito bilingüe
<p>Desarrollo económico, productividad y competitividad</p> <p>Fortalecer la productividad, competitividad y sostenibilidad económica.</p>	<ul style="list-style-type: none"> • Formación y empleo • Oportunidades para crecer • Desarrollo empresarial • Financiación para crecer • Acceso a mercados • Innovación como motor de desarrollo económico del Distrito • Internacionalización para el desarrollo del Distrito • Desarrollo rural agropecuario • La nueva ruralidad para la articulación urbano-rural • Medellín Distrito Inteligente • Medellín Capital Creativa
<p>Medellín, destino turístico y sostenible</p> <p>Fortalecer la capacidad institucional para garantizar un turismo de alta calidad, ético, sostenible e innovador.</p>	<ul style="list-style-type: none"> • Competitividad, control y gestión turística • Promoción y mercadeo de ciudad
<p>Arte y cultura al alcance todos</p> <p>Participación ciudadana y el acceso equitativo y de calidad a las actividades artísticas, culturales y patrimoniales.</p>	<ul style="list-style-type: none"> • Estrategia Cultura Ciudadana Medellín • Fortalecimiento de la planeación cultural del Distrito • Mantenimiento y dotación de las infraestructuras culturales del Distrito • Bibliotecas, lectura, memoria y patrimonio • Fomento artístico y cultural • Formación y prácticas artísticas y culturales
<p>Deporte, recreación y actividad física para el bienestar</p> <p>Aumentar el acceso, uso y disfrute de la práctica del deporte, la recreación y la actividad física y el fortalecimiento del sector deportivo.</p>	<ul style="list-style-type: none"> • Oportunidades para el deporte, la recreación, la actividad física y el aprovechamiento del tiempo libre • Escenarios deportivos, recreativos y de actividad física para el bienestar • Fortalecimiento del Sistema Distrital del Deporte, la Recreación y la Actividad Física • Posicionamiento y liderazgo deportivo y recreativo



HITOS

Primera infancia para un Buen Comienzo

Garantizaremos una **mayor calidad** en la prestación del servicio de **Buen Comienzo**

Con el proyecto **Buen Comienzo 365** ampliaremos los tiempos de atención

Con el programa **Nutrir para Sanar, Sanar para Crecer** recuperaremos nutricionalmente el 100% de niñas y niños



Alcaldía de Medellín
Distrito de
Ciencia, Tecnología e Innovación

HITOS

Educación para el progreso social

Vamos a **recuperar** la infraestructura de **nuestros colegios**

Formaremos a **50 mil personas** en habilidades digitales

Apoyaremos el **acceso a la educación superior** de al menos **2.600** estudiantes y garantizaremos la continuidad de **5.300** estudiantes de los fondos Sapiencia y **108.000** estudiantes beneficiados con el programa Matricula cero.

En el **Colegio Contamos con Vos**

vamos a recuperar los niños, niñas y jóvenes que han desertado del colegio.

Reactivaremos la estrategia **SaberEs**

La **ciudadela occidente** será un referente de ciudad de grandes estrategias y eventos de la educación



Alcaldía de Medellín
Distrito de
Ciencia, Tecnología e Innovación



HITOS

Desarrollo económico, productividad y competitividad

Medellín, destino turístico y sostenible

Centro para la
cuarta revolución industrial

Distrito
creativo

Inglés como
segunda lengua

Integración de la agenda social
con la ruta de empleabilidad
y de emprendimiento



Alcaldía de Medellín
Distrito de
Ciencia, Tecnología e Innovación

HITOS

Arte y cultura al alcance de todos

Diseñar e implementar una gran **estrategia de cultura ciudadana** y construcción de confianza

Fortalecimiento y consolidación de la **Cinemateca Distrital**

Tecnificación, profesionalización e internacionalización de la **Fiesta del Libro y la Cultura**

Ampliación y fortalecimiento del programa de **Red de Prácticas Artísticas de Medellín**

Desarrollo del **plan de mantenimiento y recuperación** de la infraestructura cultural



Alcaldía de Medellín
Distrito de
Ciencia, Tecnología e Innovación



HITOS

Deporte, recreación y actividad física para el bienestar

Todos los
**escenarios
deportivos**
en buenas condiciones

**30% de la
población**
participará de la
oferta de fomento

**Casas
verticales**



Alcaldía de Medellín
Distrito de
Ciencia, Tecnología e Innovación



Pilar 2

Agenda

social

CREEMOS EN PERSONAS Y FAMILIAS VIVIENDO

DIGNAMENTE Y A PLENITUD: una Alcaldía

volcada a que las personas y las familias avancen, con servicios y apoyos oportunos, cercanos y articulados.

Macroproblema: el deterioro del bienestar y calidad de vida de los hogares, junto con desigualdades en el acceso a oportunidades y derechos, especialmente para los más vulnerables, obstaculiza la integración, inclusión social y desarrollo humano integral de la población.

Objetivo: promover el bienestar y la igualdad de oportunidades para los hogares del Distrito Especial de Medellín, permitiendo que todos los sectores y grupos poblacionales vivan con dignidad, desarrollando sus capacidades y avanzando hacia una sociedad más equitativa y sin discriminación.



\$8.896.619.690.114

6 COMPONENTES

24 PROGRAMAS

<p>Salud para el bienestar físico y mental Mejoramiento de las condiciones de salud integral.</p>	<ul style="list-style-type: none"> • Medellín te quiere saludable • Administración y gestión del aseguramiento en salud • Gestión del acceso a los servicios de salud • Vigilancia en salud pública • Salud ambiental • Gobernanza para la salud
<p>Medellín territorio incluyente Calidad de vida de hogares, y bienestar para sectores y grupos poblacionales.</p>	<ul style="list-style-type: none"> • Familias con bienestar y oportunidades • Todos contra el hambre • Medellín, entorno protector de la infancia y la adolescencia • Dignificación, cuidado y autonomía en el envejecimiento y la vejez • Autonomía e inclusión de las personas con discapacidad • Habitantes de calle con atención e inclusión social • Bienestar para las familias migrantes • Asistencia social a población vulnerable
<p>Medellín diversa Ejercicio pleno de derechos para poblaciones étnicas y personas con orientaciones sexuales e identidades y expresiones de género diversas o no hegemónicas.</p>	<ul style="list-style-type: none"> • Medellín Distrito Étnico • Reconocimiento y dignificación de las orientaciones sexuales, identidades y expresiones de género diversas
<p>Paz, víctimas y derechos humanos Construcción de paz, atención a víctimas y garantía de los Derechos Humanos.</p>	<ul style="list-style-type: none"> • Derechos humanos y construcción de paz ciudadana • Atención - reparación integral a víctimas del conflicto armado y justicia transicional y restaurativa • Resocialización e integración social y económica de la población privada de la libertad y pospenada
<p>Jóvenes: creadores y agentes de transformación social Oportunidades para el desarrollo de las juventudes.</p>	<ul style="list-style-type: none"> • Conexiones para el desarrollo del proyecto de vida de las juventudes • Participación y democracia joven
<p>Mujeres autónomas, mujeres libres Disminución de brechas de género entre hombres y mujeres.</p>	<ul style="list-style-type: none"> • Promoción de la autonomía física, económica y para la toma de decisiones de las mujeres urbanas y rurales • Transversalización y gestión del conocimiento para la igualdad de género • Transformación de roles y relaciones culturales entre hombres y mujeres para la promoción de la igualdad de género

HITOS

Salud para el bienestar físico y mental

Con la **Alianza Cero Hambre** uniremos para incidir en la **inseguridad alimentaria severa** de más de 99.000 familias, llegando con **PAE a 268.000 estudiante y con paquetes y bono alimentario** para la población que más lo necesita

Medellín Te Quiere Saludable,

que lleva la **acciones de salud** integradas al territorio

21 Centros Vida Gerontológicos

que generan bienestar en las **personas mayores**

Impulsaremos el **bienestar emocional de familias y sus integrantes**, a través del **acompañamiento psicosocial**.

Rutas de atención en salud:

materno perinatal, salud mental y pediatría



Alcaldía de Medellín
Distrito de
Ciencia, Tecnología e Innovación



HITOS

Medellín territorio incluyente

Oportunidades para las

**personas con discapacidad,
personas cuidadoras
y su entorno familiar**

para incidir en sus realidades y condiciones de vida.

Medellín quiere a sus

niñas, niños y adolescentes



Alcaldía de Medellín
Distrito de
Ciencia, Tecnología e Innovación



HITOS

Jóvenes: creadores y agentes de transformación social

Music Lab y Talentos Lab

Semana de la **Juventud**

Proyectos con **sello joven**
del Plan de Desarrollo

30 años de **Clubes Juveniles**

Primer encuentro de **Parceros Creadores**

Seminario de **Comunicación Juvenil**



Alcaldía de Medellín
Distrito de
Ciencia, Tecnología e Innovación



HITOS

Paz, víctimas y derechos humanos

Acompañaremos a **60.000 hogares** en condición de **pobreza extrema** de la ciudad.



Alcaldía de Medellín
Distrito de
Ciencia, Tecnología e Innovación



HITOS

Mujeres autónomas, mujeres libres

Tejiendo cuidados para la
equidad de género

Centros de
cuidado gestionados



Alcaldía de Medellín
Distrito de
Ciencia, Tecnología e Innovación

A man with glasses and a beard, wearing a plaid shirt, stands on a stage in a large hall, presenting to a large audience seated in bleachers. He is pointing at a flipchart on an easel. The flipchart contains handwritten text in Spanish, including 'CONFIANZA', 'TRANSPARENCIA', 'SEGURIDAD', 'CIVILIDAD', 'RESPONSABILIDAD', 'PARTICIPACIÓN', 'TRANSPARENCIA', 'SEGURIDAD', 'CIVILIDAD', 'RESPONSABILIDAD', 'PARTICIPACIÓN', 'TRANSPARENCIA', 'SEGURIDAD', 'CIVILIDAD', 'RESPONSABILIDAD', 'PARTICIPACIÓN'. The entire image has a blue tint.

Pilar 3

Confianza

y transparencia

CREEMOS EN EL TRABAJO EN EQUIPO CON LA CIUDADANIA: una alcaldía que promueve la cultura ciudadana para generar transparencia, seguridad y confianza.

Macroproblema: la pérdida de confianza ciudadana en las instituciones se debe a la falta de estrategias de coordinación efectiva, lo que obstaculiza el mejoramiento de la gestión institucional, la promoción de entornos seguros y la participación de actores sociales en el desarrollo integral de los habitantes.

Objetivo: promover un desarrollo integral en Medellín a través de la implementación de estrategias para fortalecer la coordinación y transparencia de las instituciones, fomentar la participación ciudadana y restaurar la confianza en la institucionalidad, creando entornos seguros y promoviendo ciudadanías activas.



\$4.784.091.385.504

4 COMPONENTES

4 COMPONENTES		28 PROGRAMAS	
<p>Seguridad integral para el desarrollo social</p> <p>Promoción de la seguridad integral y la convivencia ciudadana.</p>	<ul style="list-style-type: none"> • Planeación y gestión integral de la seguridad y convivencia ciudadana • Modelo Integral de Gestión Focalizada para la Seguridad Ciudadana • Infraestructura para la seguridad y la convivencia 	<ul style="list-style-type: none"> • Convivencia y acceso al Sistema de Justicia Cercana al Ciudadano • Atención integral a jóvenes en riesgo • Cultura del Fútbol en Medellín • Espacio Público para la convivencia ciudadana 	
<p>Participación ciudadana y control social</p> <p>Aumento de la incidencia de la ciudadanía en la toma de decisiones.</p>	<ul style="list-style-type: none"> • Promoción y garantía del derecho a la participación ciudadana • Organizaciones sociales y comunales motores de la democracia participativa local 	<ul style="list-style-type: none"> • Transparencia y democratización de la planeación del desarrollo local y el Presupuesto Participativo • Comunicación para la movilización, el fortalecimiento de la participación y la corresponsabilidad ciudadana 	
<p>Planeación y gestión territorial del distrito</p> <p>Fortalecimiento de la planeación y la gestión del territorio.</p>	<ul style="list-style-type: none"> • Desarrollo y articulación de los instrumentos e instancias del Sistema Distrital de Planeación • Gestión del Plan de Ordenamiento Territorial y sus Instrumentos • Fortalecimiento del catastro distrital 	<ul style="list-style-type: none"> • Gestión territorial • Direccionamiento estratégico para la transición a distrito • Prospectiva de ciudad basada en el aprovechamiento de los datos, la analítica y la gestión del conocimiento • Articulación distrital con visión regional 	
<p>Confianza ciudadana en la gestión pública institucional</p> <p>Mejoramiento del desempeño y la gestión institucional.</p>	<ul style="list-style-type: none"> • Confianza y transparencia administrativa • Fortalecimiento del sistema integral de gestión para mejorar el desempeño institucional • Gestión fiscal y financiera de la hacienda pública • Fortalecimiento de los servidores públicos para recuperar la confianza institucional • Transformación de la experiencia de servicio a la ciudadanía en el Distrito para aumentar la confianza institucional 	<ul style="list-style-type: none"> • Comunicación pública para el fortalecimiento de la institucionalidad y la confianza ciudadana • Gestión eficiente de bienes y servicios • Generando valor Inmobiliario • Gerencia jurídica pública • Protección de los recursos públicos desde el control interno 	



HITOS

Seguridad integral para el desarrollo social

Actores territoriales capacitados

en procesos de **legalidad, construcción y ética**, en cuanto
a la ocupación del territorio



Alcaldía de Medellín
Distrito de
Ciencia, Tecnología e Innovación

HITOS

Participación ciudadana y control social

Implementación de un
Sistema de gestión del conocimiento
para la **toma informada de decisiones estratégicas**
en la gestión de la comunicación pública

Restauración de la **confianza ciudadana**
en corresponsabilidad con los **medios de comunicación alternativa,**
independiente, comunitaria y ciudadana por la ejecución transparente
del presupuesto participativo.



Alcaldía de Medellín
Distrito de
Ciencia, Tecnología e Innovación



HITOS

Planeación y gestión territorial del distrito

Fortalecimiento del
modelo de ocupación del territorio
determinado en el POT

Puesta en marcha de los
PAU

Recuperación y generación de confianza en el
proceso de obligaciones urbanísticas



Alcaldía de Medellín
Distrito de
Ciencia, Tecnología e Innovación



HITOS

Confianza ciudadana en la gestión pública institucion

Fortalecimiento del **clima**
y la **cultura organizacional**

con énfasis en seguridad, balance, cuidado de la salud física
y mental, bienestar y liderazgo de los servidores

Reestructuración del
**centro de
prácticas**
y el modelo de
**prácticas de
excelencia**

Transformación de la
experiencia del
**servicio a la
ciudadanía**



Alcaldía de Medellín
Distrito de
Ciencia, Tecnología e Innovación



Pilar 4

Infraestructura y desarrollo

**CREEMOS EN UNA CIUDAD FUNCIONAL,
CÓMODA Y AMABLE:** infraestructura para el
bienestar, la competitividad y el desarrollo.

Macroproblema: la infraestructura física actual carece del soporte necesario para asegurar la vivienda digna, una movilidad eficiente, acceso a equipamientos y espacio público, así como la prestación continua de servicios públicos.

Objetivo: impulsar estrategias para garantizar la sostenibilidad, calidad de vida e inclusión mediante la generación y mantenimiento de infraestructuras para el espacio público, movilidad, vivienda digna y servicios públicos con cobertura universal y calidad, con el objetivo de superar los déficits actuales en el Distrito.



\$6.287.276.736.282

4 COMPONENTES

Infraestructura para un modelo de ciudad sostenible

Potenciar la calidad de vida en el Distrito de Medellín mediante acciones que optimicen la infraestructura, mejoren la movilidad y promuevan un acceso inclusivo a espacios públicos.

Viviendas dignas, espacios seguros para las familias de Medellín

Disminuir el déficit cuantitativo y cualitativo de vivienda de la población vulnerable de la ciudad de Medellín garantizando su acceso a una vivienda en condiciones dignas.

Movilidad sostenible e integral

Promover una movilidad intermodal eficiente, incluyente, segura y sostenible ajustada a las necesidades de la población teniendo como principios la calidad de vida, la sostenibilidad ambiental y la conectividad regional.

Servicios públicos

Asegurar la prestación de los servicios públicos domiciliarios y no domiciliarios a los habitantes del Distrito garantizando estándares de calidad, cobertura, acceso y continuidad de manera permanente, buscando atender a las dinámicas poblacionales actuales y aportar a la reducción de desigualdades.

17 PROGRAMAS

- Conexión para el bienestar y la sostenibilidad
- Medellín se conecta con el mundo
- Renovación urbana integral
- Espacios públicos inclusivos y accesibles

- Acceso a vivienda en condiciones dignas para todos
- Mejoramiento integral de barrios
- Fortalecimiento institucional del Sistema Distrital Habitacional
- Asistencia integral, regulación y control al inquilinato

- Infraestructura vial sostenible e integral
- Transporte público masivo, colectivo e individual
- Cultura ciudadana y fortalecimiento institucional
- Modelo de gestión para la movilidad sostenible, segura e inteligente
- Movilidad activa, sostenible y micromovilidad

- Agua potable y saneamiento básico
- Accesibilidad a los servicios públicos domiciliarios
- Gestión Integral de residuos sólidos
- Alumbrado público e iluminación ornamental

HITOS

Infraestructura para un modelo de ciudad sostenible

Parques del Río
Norte

Metro 80

Plan vial
Rural

Intercambios viales
Metro 80

Parques infantiles
"Juguemos al parque"

Cable Palmitas



Alcaldía de Medellín
Distrito de
Ciencia, Tecnología e Innovación



HITOS

**Viviendas dignas,
espacios seguros
para las familias**

15.000

Mejoramientos

4.000 subsidios

para vivienda nueva



Alcaldía de Medellín
Distrito de
Ciencia, Tecnología e Innovación

HITOS

Movilidad sostenible integral

13 trenes

para ampliar la capacidad del sistema de transporte público masivo

2.617 kilómetros/carril

de señalización vial mejorada

3 estudios y diseños realizados

para la ampliación de a red de transporte público masivo

8 kilómetros nuevos

de infraestructura vial dedicada al transporte público

100% de la flota del transporte público colectivo

con sistema de gestión y Control de flota en funcionamiento

60% de la flota del transporte público colectivo

con sistema de recaudo electrónico interoperable implementado

Un **Sistema Tecnológico de Información**

en funcionamiento para el usuario del transporte público

200 paraderos de buses inteligentes

en funcionamiento

Chatarrización de vehículos

inmovilizados abandonados en patios

Fondo para la **Modernización y Operación**

del Transporte Público creado y reglamentado

El Plan Distrital de Parquaderos Públicos

formulado



Alcaldía de Medellín
Distrito de
Ciencia, Tecnología e Innovación



HITOS

Servicios públicos

Automatización de algunos

**acueductos
veredales**

271 mil hogares

beneficiarios del MVAP

**25.230
hogares**

Beneficiados de
Unidos por el Gas

50.000 hogares

beneficiarios de Unidos
por el Agua



Alcaldía de Medellín

Distrito de
Ciencia, Tecnología e Innovación

Pilar 5

Sostenibilidad

ambiental

**CREEMOS EN UNA CIUDAD COMPROMETIDA
CON EL CUIDADO DE LA NATURALEZA:**

tendremos un mejor aire, cuidaremos el agua, menor ruido, trataremos debidamente las basuras y respetaremos la vida animal.

Macroproblema: el Distrito muestra un lento progreso hacia una ciudad sostenible y resiliente debido a la implementación deficiente de políticas ambientales, medidas insuficientes de adaptación al cambio climático y una capacidad limitada en la gestión del riesgo de desastres.

Objetivo: promover una ciudad sostenible y resiliente mediante políticas ambientales que protejan los recursos naturales, aborden el cambio climático, gestionen el riesgo de desastres y promuevan el cuidado de la vida en todas sus formas.



\$659.132.434.134

2 COMPONENTES

Sostenibilidad y patrimonio ambiental

Medellín enfrenta desafíos importantes en materia ambiental, algunos de ellos agravados por las condiciones geológicas, topográficas, climatológicas y socio-culturales. La contaminación del agua y el aire, y el ruido ambiental son fenómenos que se abordan en este componente, así como la gestión integral de residuos sólidos y el manejo de zonas verdes de la ciudad. También se incluyen aquí la educación ambiental, la gestión de la biodiversidad y sus servicios ecosistémicos y las acciones de control, monitoreo, conservación y protección ambiental. También se aborda el tema de bienestar animal. Este componente se centra en garantizar unas buenas condiciones ambientales para la población y la biodiversidad en el Distrito.

Protección de la vida y el hábitat a través de la gestión del riesgo de desastres

La incorporación de la gestión del riesgo de desastres en la planificación y ordenamiento territorial, la apropiación social del conocimiento y la reducción de condiciones de vulnerabilidad son algunos de los ejes de este componente. También se incluye el mejoramiento de la capacidad y recursos interinstitucionales para la atención y respuesta a emergencias. Este componente se centra en mejorar la capacidad social e institucional para la gestión integral de riesgos de desastres.

9 PROGRAMAS

- Gestión de la biodiversidad y sus servicios ecosistémicos
- Manejo hidráulico de las corrientes hídricas del Distrito
- Desarrollo de estrategias de renaturalización para la consolidación de Medellín como Distrito Verde
- Protección y bienestar animal
- Economía circular y crecimiento verde
- Gestión del ruido y emisiones atmosféricas
- Educación y cultura ambiental

- Gestión del riesgo de desastres para el desarrollo sostenible y la protección de la vida
- Gobernanza del riesgo de desastres para un Distrito resiliente

HITOS

Sostenibilidad y patrimonio ambiental

Implementación
Plan de Renaturalización
de Medellín

Implementación de
modelo de gobernanza
para la **economía circular**

Fortalecimiento de
compartimentos ambientales responsables,
bajo la implementación de la cátedra Medellín

Puesta en marcha del modelo para
la consolidación de
Medellín como Distrito Verde



Alcaldía de Medellín
Distrito de
Ciencia, Tecnología e Innovación

HITOS

Protección de la vida y el hábitat a través de la gestión del riesgo de desastres

Fortalecimiento de los **sistemas de alerta temprana – Más Monitoreo Más Vida**
acompañado de una gestión social del riesgo en el territorio

Análisis del riesgo en puntos críticos del distrito
para intervenciones de los escenarios de riesgo con mayor afectación

Sistema de información para la gestión del riesgo de desastres -SIGRD-

Fortalecimiento de las **organizaciones comunitarias**
para la gestión del riesgo de desastres

Fortalecimiento al **Cuerpo Oficial de Bomberos**
de Medellín



Alcaldía de Medellín
Distrito de
Ciencia, Tecnología e Innovación

Proyectos

Estratégicos:

Sociales



Cultura ciudadana

Tejiendo Hogares

Medellín, Tacita de Plata

Alianza Cero Hambre

Buen Comienzo 365

En el Colegio Contamos con Vos

Parceros y Parceras

Salud mental y proyectos de vida

Círculos de cuidado
y autonomía económica para mujeres

50.000 jóvenes formados en
habilidades digitales

Medellín, Capital Creativa

Turismo responsable

Inglés como segunda lengua

Cultura del Fútbol

Mayor Cuidado



Cultura ciudadana

La cultura ciudadana incluye todos los comportamientos ciudadanos que nos permiten vivir bien juntos. La amabilidad, la confianza, la solidaridad y el sentido de pertenencia de los medellinenses han sido fundamentales para la transformación cultural de la ciudad, y nos han ayudado a enfrentar y superar sus mayores retos. Estamos convencidos de que fue en buena medida esa misma cultura ciudadana la que no permitió que la situación de Medellín no empeorara más de lo que lo hizo en los últimos años. Sabemos que muchos ciudadanos la han cuidado y la siguen cuidando constantemente.

CULTURA CIUDADANA

Responsable:

- Cultura Ciudadana

Corresponsables desde el Conglomerado: demás dependencias del Distrito y el Conglomerado

Aliados: sector privado, sector académico, organizaciones sociales y culturales, y en general toda la ciudadanía.



Tejiendo Hogares

Las familias son el corazón y motor del desarrollo de nuestra ciudad. Por esto es tan importante generar consciencia alrededor de este rol transformador, más aún cuando estamos enfrentando situaciones que vulneran a los miembros de los hogares y es necesario fortalecer las relaciones al interior de éstos, es decir, de las fachadas hacia adentro.

Todos somos corresponsables en la construcción de nuestra ciudad y nuestro rol desde Tejiendo Hogares será implementar estrategias de formación orientadas a fortalecer los vínculos familiares y prevenir violencias, contribuyendo a la transformación social de Medellín.

TEJIENDO HOGARES

- Responsables:**
- Inclusión Social y Familia
 - Educación
 - Unidad Administrativa Especial Buen Comienzo

- Responsables:**
- Seguridad y Convivencia

Corresponsables: demás dependencias del Distrito y el Conglomerado, especialmente la Fundación EPM y el ISVIMED

Aliados: toda la ciudadanía, sector privado, sector académico, fundaciones, organizaciones sociales y culturales.



Medellín Tacita de Plata

Hablar de Medellín como la Tacita de Plata era motivo de orgullo: limpia, cuidada, agradable. Y nos duele ver una ciudad en la que esto se perdió casi por completo. Por eso, poner en orden la casa y recuperar el buen estado del espacio público y sus equipamientos, es una de nuestras apuestas. Realizaremos intervenciones permanentes para la recolección de basuras y escombros y el mantenimiento de luminarias, paraderos y señalización.



Aliados: ciudadanía, sector privado, gremios, JAC, JAL, organizaciones sociales, culturales y juveniles, Área Metropolitana del Valle de Aburrá.



Alianza Cero Hambre

Nuestra ciudad atraviesa una crisis de hambre sin precedentes. Según Medellín Cómo Vamos, cerramos el año 2023 con un 28% de los hogares que no pudieron acceder a alguna de las tres comidas diarias. Esta dolorosa realidad nos lleva a sellar uno de nuestros compromisos más grandes: garantizar todas las acciones necesarias para que en la mesa de la gente más vulnerable nunca falte un plato de comida.





Buen Comienzo 365

*Articulado con la Alianza Cero Hambre

El hambre no sale a vacaciones ni tiene fines de semana. Una de las prioridades de cualquier ciudad que le apueste a un futuro más próspero, es garantizar el pleno desarrollo físico, cognitivo y emocional de los niños y niñas. Se ha demostrado que los retornos sociales y económicos de una ciudad son mucho más grandes cuando se invierte en los primeros años de vida de una persona.



Aliados: fundaciones
y sector privado.



En el Colegio Contamos con Vos

El acceso a la educación es esencial para generar progreso. Cada niño por fuera del sistema escolar es un fracaso de todos como sociedad. Por eso, durante todo el año se realizarán jornadas intensivas de búsqueda puerta a puerta de los hogares de niños y jóvenes que están por fuera del sistema educativo o en riesgo de desertar.

EN EL COLEGIO CONTAMOS CON VOS

Responsable:

- Educación

Corresponsables:

- Cultura Ciudadana
- Desarrollo Económico

Corresponsables:

- Juventud
- Mujeres
- Inclusión Social y Familia
- Salud

Corresponsables:

- Seguridad
- Participación Ciudadana

Corresponsables desde el Conglomerado: Metro de Medellín, Parque Explora, Red de Bibliotecas Públicas.

Aliados: organizaciones sociales y culturales, líderes territoriales, ciudadanía, cajas de compensación, fundaciones, sector privado.



Parceros y Parceras

En nuestra primera administración, Parceros fue un programa exitoso en el acompañamiento de jóvenes en riesgo de pertenecer a estructuras criminales. El objetivo fue acompañarlos a construir un proyecto de vida en la legalidad. Sus testimonios son conmovedores: creímos en ellos y eso los impulsó a tomar mejores decisiones en sus vidas.



Aliados: sector privado, referentes de vida, universidades



Salud mental y proyectos de vida

El mundo entero viene atravesando retos de salud mental sin precedentes. Medellín no es la excepción. Para mejorar las condiciones de salud mental de nuestra gente, trabajaremos en dos líneas: prevención—atención de los trastornos mentales y promoción de la salud mental.

En cuanto a la primera, nuestro foco será robustecer los servicios de salud mental, especialmente en la red pública y en articulación con las EPS y prestadores de la red privada.



Aliados: Red Privada de Salud, universidades, sector privado, cajas de compensación, organizaciones sociales y culturales.



Círculos de cuidado y autonomía Económica para mujeres

***Articulado con Tejiendo Hogares**

Las mujeres tienen las mayores cargas de trabajo doméstico y de cuidado no remunerado, lo que dificulta su acceso a formación, a oportunidades de empleo, emprendimiento y a tiempo de ocio. El objetivo de este proyecto consiste en generar acciones para la redistribución, reconocimiento y reducción del trabajo doméstico y de cuidados, no remunerado y remunerado, habilitando rutas para la transformación del uso del tiempo, el autocuidado, la formación y la promoción de la autonomía económica de las mujeres.



Corresponsables desde el Conglomerado: EPM, Metrosalud, ACI, INDER, Ruta N.

Responsables:

- Desarrollo Económico
- Buen Comienzo

Corresponsables:

- Educación
- Cultura Ciudadana

Responsables:

- Mujeres
- Inclusión Social y Familia

Aliados: sector privado, fundaciones, cajas de compensación.



50.000 jóvenes formados en habilidades digitales

No hay mejor política social que la generación de empleo. Por eso, queremos hacer una gran apuesta de formación en habilidades que faciliten la inserción laboral y conecten a nuestros jóvenes de la ciudad con el mundo: vamos a mejorar su desempeño en las áreas asociadas al mundo digital. Durante el ciclo educativo de los estudiantes, generaremos espacios de formación en tecnología como habilitadora de los nuevos roles en las industrias 4,0 y 5,0.



Aliados: sector privado (especialmente empresas de base tecnológica), universidades, organizaciones sociales y culturales.



Medellín, Capital Creativa

Los sectores audiovisual y musical son grandes jalonadores de la economía de la ciudad. Lo han sido por años y su fuerza es cada vez mayor. Por eso, como sector público, nos sumaremos en asuntos de formación e infraestructura que aporten a ambos sectores.



Aliados: artistas, creativos, miembros del sector audiovisual y musical, empresarios del entretenimiento, sector privado, cajas de compensación, instituciones, agremiaciones, colectivos, profesionales y academia.



Turismo responsable

Hace un par de décadas era impensable que Medellín se convirtiera en el destino turístico que es hoy. La creciente afluencia de visitantes ha traído grandes beneficios pero también grandes retos. Por eso, hoy queremos un turismo que sume, que proteja a los locales y que genere oportunidades.

TURISMO RESPONSABLE

- Responsables:**
- Turismo y Entretenimiento
 - Desarrollo Económico
 - Gerencia del Centro y Territorios Estratégicos

- Responsable:**
- Inclusión Social y Familia

- Corresponsable:**
- Mujeres

- Responsable:**
- Seguridad y Convivencia

Corresponsables desde el Conglomerado: EMVARIAS, ACI, Bureau, Metroparques y Plaza Mayor.

Aliados: sector privado, gremios, asociaciones hoteleras y turísticas, sector del entretenimiento, organizaciones internacionales.



Inglés como segunda lengua

Medellín es una ciudad global, vibrante y llena de talento. Uno de los mayores retos que tenemos para seguir posicionándonos ante el mundo es fortalecer la forma en la que nuestra gente se conecta con el idioma inglés.

INGLÉS COMO SEGUNDA LENGUA

- Responsables:
- Desarrollo Económico
 - Educación
 - Turismo y Entretenimiento
 - Cultura Ciudadana
 - Sapiencia

Corresponsables desde el
Conglomerado: ACI, Bureau, Red de
Bibliotecas Públicas, IES del Distrito,
Metro de Medellín,

Aliados: sector privado, cajas de compensación,
instituciones de formación en inglés.



Mayor Cuidado

*Articulado con Ecosistemas de Cuidado para la Autonomía Económica de las Mujeres De acuerdo con proyecciones de Medellín Cómo Vamos, al año 2035 seremos la segunda ciudad principal del país con mayor proporción de personas mayores, principalmente mujeres. Tendencia que se ve reforzada por la estructura de los hogares, que cada vez incluye a más a personas de este grupo poblacional, lo que requiere un acompañamiento permanente no solo a través de la oferta institucional, sino con las familias y los entornos sociales del territorio.

Nos enfrentamos como ciudad a un panorama muy retador que necesita la creación de un plan de mediano plazo que prepare mejor a la población. Adicionalmente, buscamos articular, visibilizar y encontrar las mejores oportunidades existentes y nuevas para las personas mayores más vulnerables, pasando por la garantía del acceso a los servicios de salud física y mental, así como oportunidades de formación, empleo, emprendimiento, y la participación en actividades deportivas, culturales y recreativas que mejoren su calidad de vida.

Además, vamos a fortalecer las capacidades de infraestructura para la provisión de espacios de cuidado. Este reto requiere una articulación con la oferta del sector privado, social y académico, y del compromiso de los ciudadanos para hacer de Medellín una gran red de apoyo para nuestras personas mayores.

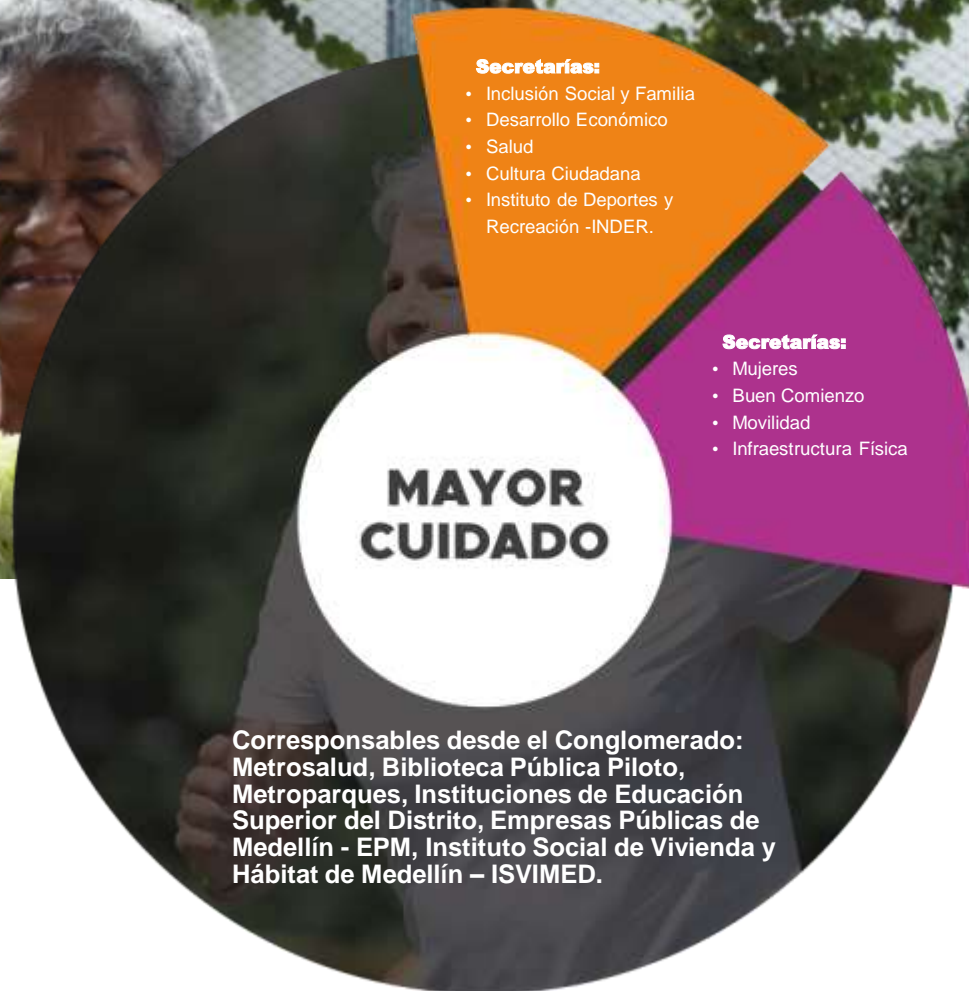

Aliados: sector privado, fundaciones, organizaciones sociales, cajas de compensación, universidades e instituciones técnicas.



Cultura del Fútbol

El fútbol en Medellín trasciende el Estadio Atanasio Girardot y los partidos, influyendo en escenarios culturales, sociales y económicos en todos los barrios y veredas de la ciudad. Durante más de 20 años, barras populares como Rexixtenxia Norte (RXN) y Los Del Sur (LDS) han desarrollado barrismo social, fomentando el desarrollo comunitario y contribuyendo al bienestar de los habitantes de Medellín.

Aunque la violencia histórica asociada al barrismo ha disminuido, persisten desafíos que requieren atención administrativa para seguir avanzando en la construcción de una ciudad modelo de cultura de fútbol. Apoyar a las estructuras sociales del barrismo es crucial para fortalecer la confianza social e institucional. Se busca proporcionar a los barristas oportunidades en formación, empleo y actividades recreativas, contribuyendo así al crecimiento personal y al fortalecimiento del tejido social de Medellín.



Aliados: sector privado, sector académico, organizaciones sociales y culturales, y en general toda la ciudadanía.



**MEDELLÍN,
CREMOS EN VOS**

**PROGRAMA DE GOBIERNO
2024 - 2027**

**CREMOS
EQUIPO FICO
EL PARTIDO DE LA GENTE**

1

HABILITADOR

5

PILARES

597

COMPROMISOS

2023

Programa de Gobierno



EL PLAN ES CON VOS

Anteproyecto

Plan de Desarrollo
2024-2027



Alcaldía de Medellín
Distrito de
Ciencia, Tecnología e Innovación

1

HABILITADOR

3

ENFOQUES

5

PILARES

15

PROYECTOS
ESTRATÉGICOS

627

INDICADORES

9

SELLOS

22

COMPONENTES

109

PROGRAMAS

ANTEPROYECTO

Radicado al CTP – 29 febrero 2024



Proyecto de Acuerdo N° ____ DE 2024

"Por medio del cual se adopta el Plan de Desarrollo Distrital 2024-2027
"Medellín te quiere"

EL CONCEJO DE MEDELLÍN

En uso de sus atribuciones constitucionales y legales, y en especial las conferidas por el numeral 2 del artículo 313 de la Constitución Política y el artículo 40 de la ley 152 de 1994

ACUERDA

ARTÍCULO 1. ADOPCIÓN. Adóptese el Plan de Desarrollo para el periodo 2024 - 2027, "Medellín te quiere", el cual contiene la visión estratégica, principios, enfoques, retos, pilares estratégicos, componentes, programas, con sus respectivos sellos, así como las estrategias y agendas de articulación en los diferentes niveles: supradistrital, distrital y local, que guiarán la ruta de trabajo interinstitucional del gobierno distrital, para atender y mejorar las condiciones de calidad de vida de la ciudadanía.

Así mismo, contiene los indicadores, líneas base y metas a través de los cuales se medirá el desempeño de la gestión distrital en el logro de los objetivos y enfoques de desarrollo previstos. También contiene la proyección de recursos con la priorización plurianual de las inversiones y la apuesta por el fortalecimiento de una gestión pública transparente y eficiente para orientar la ciudad bajo los principios de transparencia, confianza y cultura ciudadana.

Hacen parte integrante de este acuerdo:

1. Diagnóstico situacional de las infancias y adolescencias
2. Plan Territorial de Salud Medellín 2024-2027: Salud para el Bienestar Físico y Mental
3. Programa de ejecución del Plan de Ordenamiento Territorial

ARTÍCULO 2. GENERALIDADES DEL PLAN DE DESARROLLO.

2.1 LA MEDELLÍN QUE QUEREMOS: UN NUEVO MODELO Y VISIÓN DE CIUDAD

Medellín ha atravesado por situaciones retadoras a lo largo de su historia, es una ciudad pujante y llena de matices, sus habitantes y el orgullo con la ciudad,

1

HABILITADOR

5

ENFOQUES

5

PILARES

25

PROYECTOS
ESTRATÉGICOS

699

INDICADORES

11

SELLOS

22

COMPONENTES

80

PROYECTOS
ORIENTADORES

111

PROGRAMAS

PROYECTO DE ACUERDO

30 de abril - 2024



Proyecto de Acuerdo N° ____ DE 2024

"Por medio del cual se adopta el Plan de Desarrollo Distrital 2024-2027
"Medellín te quiere"

EL CONCEJO DE MEDELLÍN

En uso de sus atribuciones constitucionales y legales, y en especial las conferidas por el numeral 2 del artículo 313 de la Constitución Política y el artículo 40 de la ley 152 de 1994

ACUERDA

ARTÍCULO 1. ADOPCIÓN. Adóptese el Plan de Desarrollo para el periodo 2024 - 2027, "Medellín te quiere", el cual contiene la visión estratégica, principios, enfoques, retos, pilares estratégicos, componentes, programas, con sus respectivos sellos, así como las estrategias y agendas de articulación en los diferentes niveles: supradistrital, distrital y local, que guiarán la ruta de trabajo interinstitucional del gobierno distrital, para atender y mejorar las condiciones de calidad de vida de la ciudadanía.

Así mismo, contiene los indicadores, líneas base y metas a través de los cuales se medirá el desempeño de la gestión distrital en el logro de los objetivos y enfoques de desarrollo previstos. También contiene la proyección de recursos con la priorización plurianual de las inversiones y la apuesta por el fortalecimiento de una gestión pública transparente y eficiente para orientar la ciudad bajo los principios de transparencia, confianza y cultura ciudadana.

Hacen parte integrante de este acuerdo:

1. Diagnóstico situacional de las infancias y adolescencias
2. Plan Territorial de Salud Medellín 2024-2027: Salud para el Bienestar Físico y Mental
3. Programa de ejecución del Plan de Ordenamiento Territorial

ARTÍCULO 2. GENERALIDADES DEL PLAN DE DESARROLLO.

2.1 LA MEDELLÍN QUE QUEREMOS: UN NUEVO MODELO Y VISIÓN DE CIUDAD

Medellín ha atravesado por situaciones retadoras a lo largo de su historia, es una ciudad pujante y llena de matices, sus habitantes y el orgullo con la ciudad,

1

HABILITADOR

5

ENFOQUES

5

PILARES

27

PROYECTOS
ESTRATÉGICOS

728

INDICADORES

12

SELLOS

22

COMPONENTES

85

PROYECTOS
ORIENTADORES

111

PROGRAMAS

433

SOLICITUDES DE
MODIFICACIÓN
RECIBIDAS

Indicadores – Programas –
Componentes – Enfoques –
Sellos – Proyectos Orientadores–
Proyectos Estratégicos – Otros
Instrumentos - Habilitador

PRIMER DEBATE PROYECTO DE ACUERDO

22 de mayo - 2024



Programa de Gobierno

1

HABILITADOR

5

PILARES

597

COMPROMISOS



Programa de Gobierno

1
HABILITADOR

5
PILARES

597
COMPROMISOS

Anteproyecto

1 HABILITADOR

5 PILARES

627 INDICADORES

22 COMPONENTES

109 PROGRAMAS

3 ENFOQUES

15 PROYECTOS
ESTRATÉGICOS

9 SELLOS



Programa de Gobierno

1
HABILITADOR

5
PILARES

597
COMPROMISOS

Anteproyecto

1 HABILITADOR

5 PILARES

627 INDICADORES

22 COMPONENTES

109 PROGRAMAS

3 ENFOQUES

15 PROYECTOS
ESTRATÉGICOS

9 SELLOS

Proyecto de acuerdo

1 HABILITADOR

5 PILARES

728 INDICADORES

22 COMPONENTES

111 PROGRAMAS

5 ENFOQUES

27 PROYECTOS
ESTRATÉGICOS

12 SELLOS

85 PROYECTOS
ORIENTADORES



**MEDELLÍN,
CREMOS EN VOS**

**PROGRAMA DE GOBIERNO
2024 - 2027**

**CREMOS
EQUIPO FICO**
EL PARTIDO DE LA GENTE

**EL PLAN
ES CON VOS**

Anteproyecto

Plan de Desarrollo
2024-2027

Alcaldía de Medellín
Oficina de
Ciencia, Tecnología e Innovación

Proyecto de Acuerdo N° ____ DE 2024

"Por medio del cual se adopta el Plan de Desarrollo Distrital 2024-2027 "Medellín te quiere"

EL CONCEJO DE MEDELLÍN

En uso de sus atribuciones constitucionales y legales, y en especial las conferidas por el numeral 2 del artículo 313 de la Constitución Política y el artículo 40 de la ley 152 de 1994

ACUERDA

ARTÍCULO 1. ADOPCIÓN. Adóptese el Plan de Desarrollo para el periodo 2024 - 2027, "Medellín te quiere", el cual contiene la visión estratégica, principios, enfoques, retos, pilares estratégicos, componentes, programas, con sus respectivos sellos, así como las estrategias y agendas de articulación en los diferentes niveles: supradistrital, distrital y local, que guiarán la ruta de trabajo interinstitucional del gobierno distrital, para atender y mejorar las condiciones de calidad de vida de la ciudadanía.

Así mismo, contiene los indicadores, líneas base y metas a través de los cuales se medirá el desempeño de la gestión distrital en el logro de los objetivos y enfoques de desarrollo previstos. También contiene la proyección de recursos con la priorización plurianual de las inversiones y la apuesta por el fortalecimiento de una gestión pública transparente y eficiente para orientar la ciudad bajo los principios de transparencia, confianza y cultura ciudadana.

Hacen parte integrante de este acuerdo:

1. Diagnóstico situacional de las infancias y adolescencias
2. Plan Territorial de Salud Medellín 2024-2027: Salud para el Bienestar Físico y Mental
3. Programa de ejecución del Plan de Ordenamiento Territorial

ARTÍCULO 2. GENERALIDADES DEL PLAN DE DESARROLLO.

2.1 LA MEDELLÍN QUE QUEREMOS: UN NUEVO MODELO Y VISIÓN DE CIUDAD

Medellín ha atravesado por situaciones retadoras a lo largo de su historia, es una ciudad pujante y llena de matices, sus habitantes y el orgullo con la ciudad.

Proyecto de Acuerdo

**MEDELLÍN
TE QUIERE**

Plan de Desarrollo
2024 / 2027

Alcaldía de Medellín
Oficina de
Ciencia, Tecnología e Innovación

