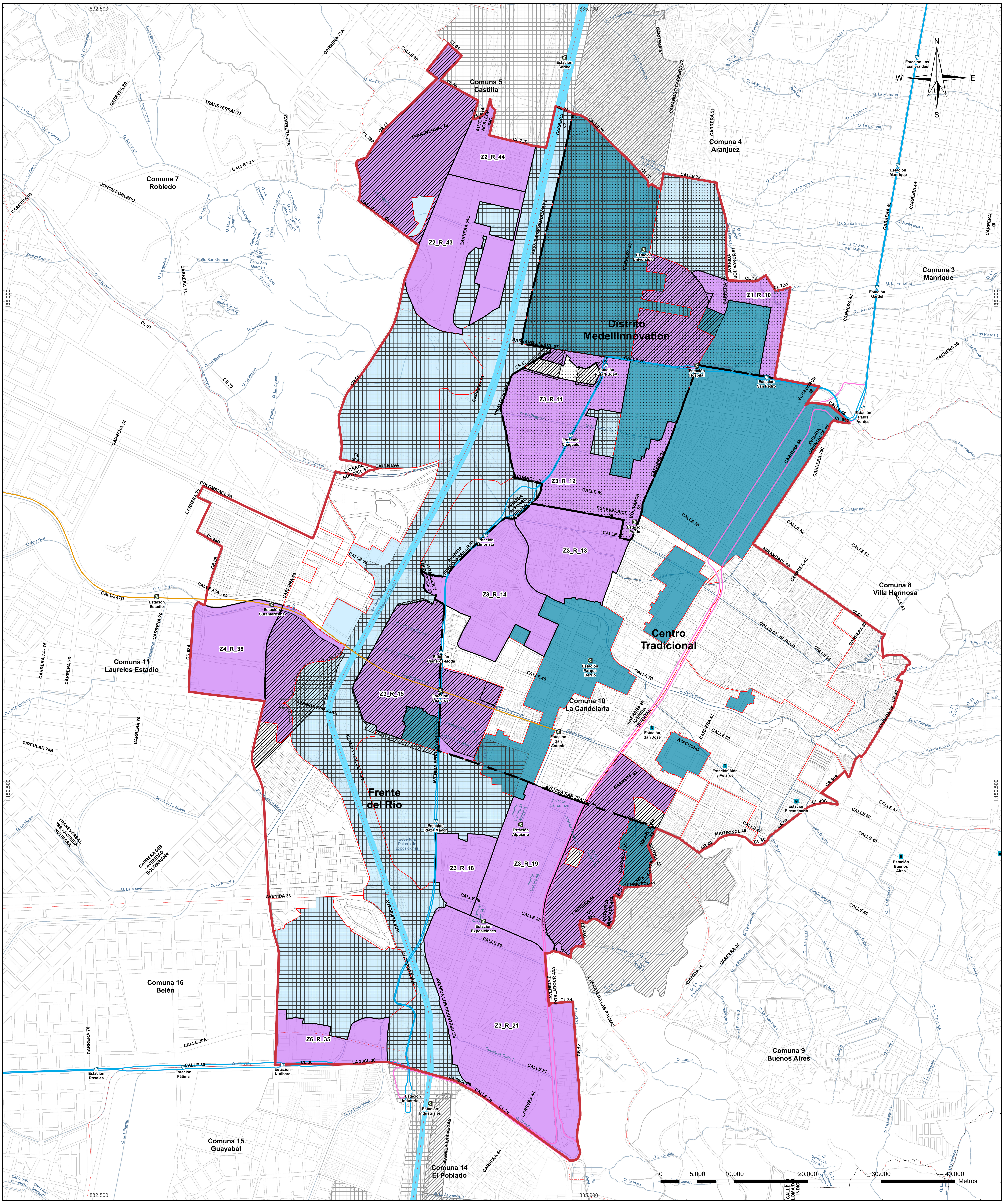

ÁREAS DE INTERVENCIÓN ESTRATÉGICA MACROPROYECTO RÍO CENTRO DIAGNÓSTICO - INSTRUMENTOS DE PLANIFICACIÓN

Alcaldía de Medellín
Distrito de
Ciencia, Tecnología e Innovación

DEPARTAMENTO ADMINISTRATIVO DE PLANEACIÓN

Fuente de Información:
Departamento Administrativo de Planeación

Elaboró: Macroproyectos AIE MEDRio (2022)

Procesó: Macroproyectos AIE MEDRio (2022)

Escala de Impresión: 1:7.500	Fecha de Elaboración: 8/12/2023	12/16

SISTEMA DE COORDENADAS

Coordenadas: Magna origen Medellín 2010
Proyección: Cartesianas
Falso Este: 835378,647
Falso Norte: 1180816,875
Longitud Origen: -75,564886
Latitud Origen: 6,229208
Altura del Plano: 1510 Metros
Coordenadas Geográficas: GCS_MAGNA
Datum: MAGNA

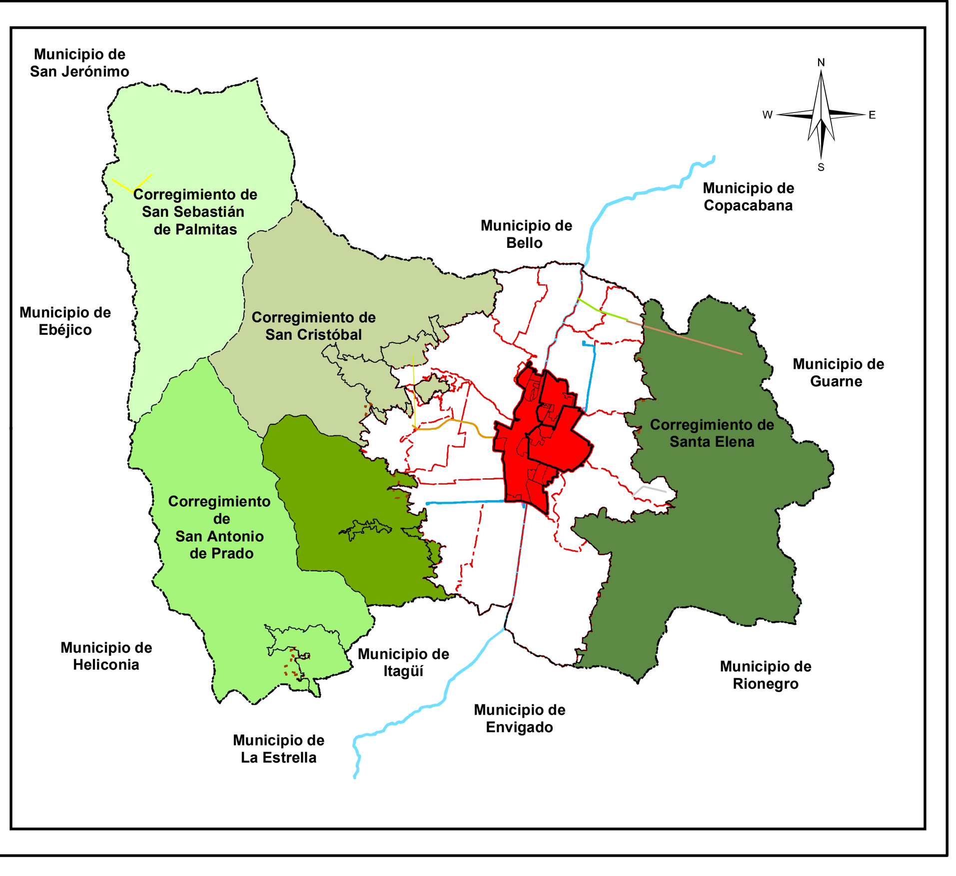

Convenciones Temáticas

- Lote
- RedHidrica
- Manzana
- Límite Macroproyecto Río Centro
- Límites Áreas de Intervención Estratégica
- Límite Subzonas
- Plan Parcial
- Tratamiento_AIE_MEDRio
- Planes Maestros Adoptados
- Plan Parcial
- Planes Especiales de Manejo y Proteccion del Patrimonio

Instrumentos de Planificación Acuerdo 48/2014

- Planes Maestro (API)
- C1
- C3
- Planes Parciales (R)

Convenciones Cartográficas

- Río Medellín
- Comuna
- Corregimiento

Lineas Sistema

- METRO, Línea A, Niquía-La Estrella
- METRO, Línea B, San Antonio-San Javier
- METRO, Línea O, Corredor de la 80 Caribe-La Palma
- METROCABLE, Línea M, Miraflores-13 Noviembre
- METROPLUS, Línea 2, U. de M- Pretroncal Oriental
- METROPLUS, Línea 1, U. de M-Av. del Ferrocarril-Parque Aranjuez
- TRANVIA, Línea T, San Antonio-Alejandro Echavarría